

MIKROFICHE 2.8



ORIGINAL  
SPARE PARTS

87-545.J16

K

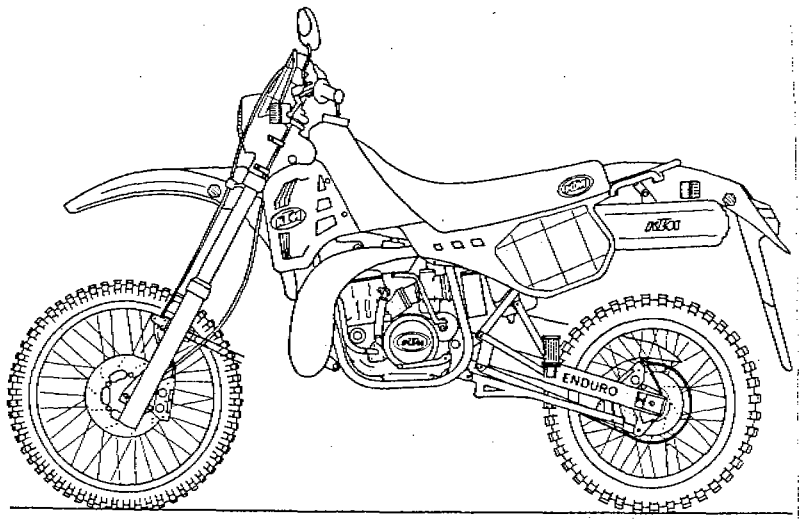

A01	A02	A03	A04	A05	A06	A07	A08	A09	A10	A11	A12	A13	A14	
B01	B02	B03	B04	B05	B06	B07	B08	B09	B10	B11	B12	B13	B14	
C01	C02	C03	C04	C05	C06	C07	C08	C09	C10	C11	C12	C13	C14	
D01	D02	D03	D04	D05	D06	D07	D08	D09	D10	D11	D12	D13	D14	
E01	E02	E03	E04	E05	E06	E07	E08	E09	E10	E11	E12	E13	E14	
F01	F02	F03	F04	F05	F06	F07	F08	F09	F10	F11	F12	F13		
G01	G02	G03	G04		G06	G07	G08	G09	G10	G11	G12	G13		
H01	H02	H03	H04		H06		H08	H09	H10	H11	H12	H13		
I01	I02	I03	I04		I06			I09	I10	I11	I13			
J01					J06			J09		J11	J13			
K01								K09		K11	K13			K16
L01										L11	L13			L16
M01											M13			M16

87-545.K16

KTM 240/250\*87  
MX/ENDURO

B 01	87-545.01.1	TELEGABEL MARZOCCHI 250/350*87 RONT FORK FOURCHE AVANT
H 01	87-500.02.1	LENKER, ARMATUREN 125-500*87 HANDLEBAR, CONTROLS GUIDON, LEVIER
K 01	87-500.02.2	HANDBREMSZYLINDER 125-500*87 HANDBRAKE CYLINDER MAITRE-CYLINDER
B 02	87-500.01.2	TELEGABEL W P 125-500*87 FRONT FORK FOURCHE AVANT
B 03	87-545.03.1	RAHMEN 250*87 FRAME CADRE
G 03	87-500.03.2	FUSSBREMSBETÄTIGUNG *87 REAR BRAKE CONTROL ACT.DE FREIN ARR.
B 04	87-500.03.3	SCHWINGARM 125-500*87 SWINGARM BRAS OSCILLANT
H 04	87-500.04.1	FEDERBEIN 125-500*87 SHOCK ABSORBER AMORTISSEUR
B 05	87-545.05.1	AUSPUFFANLAGE 250*87 EXHAUST SYSTEM ECHAPPEMENT
E 05	87-545.06.1	FILTERKASTEN 250-500*87 AIR FILTER BOX FILTRE A AIR
B 06	87-545.07.1	TANK, SITZBANK, VERKL. 250-500*87 TANK, SEAT, S. COVERS RESERVOIR, SELLE
F 06	87-545.07.2	ENDURO-TANK 15 L 250-500*87 GASTANK 15 L RESERVOIR 15 L
G 06	87-500.08.1	KOTFLÜGEL 125-500*87 FENDERS GARDE BOUE

87-545.K16

KTM 240/250\*87  
MX/ENDURO

87-545.K16

KTM 240/250\*87  
MX/ENDURO

B 07	87-500.09.1	VORDERRAD 125-500*87 FRONT WHEEL ROUE AVANT
E 07	87-500.09.2	BREMSSATTEL VORNE U.HINTEN *87 CALIPER FRONT+REAR ETRIER DE FREIN
B 08	87-500.10.1	HINTERRAD 125-500*87 REAR WHEEL ROUE ARRIERE
B 09	87-545.11.1	SCHEINW.ACERBIS,RÜCKL.ACERBIS HEAD A.REAR LIGHT PHARE, LANTERNE
E 09	87-545.11.2	SCHEINW.LUXOR,RÜCKL.CEV,BLINK. LIGHTS, FLASHER PHARE, CLIGNOTEUR
H 09	87-545.11.3	SCHEINW.NIOX,RÜCKL.CEV,BLINKER LIGHTS,FLASHERS PHARE, CLIGNOTEUR
B 10	87-545.11.5	KABELSTRANG STAND. 250/350*87 WIRING HARNESS FAISCEAU COMPLET
D 10	87-545.11.6	KABELSTRANG JAPAN 250/350*87 WIRING HARNESS FAISCEAU COMPLET
F 10	87-545.11.7	KABELSTRANG A,CH 250/350*87 WIRING HARNESS FAISCEAU COMPLET
I 10	87-545.11.9	TACHOANLAGE 125-350*87 SPEEDOMETER COMPTEUR
B 11	87-545.30.1	MOTORGEHÄUSE 250*87 ENGINE CASE CARTER MOTEUR
E 11	87-545.30.2	KURBELTRIEB,KOLBEN 250*87 CRANKSHAFT,PISTON EMBIELLAGE,PISTON
H 11	87-545.30.3	ZYLINDER 250*87 CYLINDER CYLINDRE

K 11	87-545.37.1	AUSLASSTEUERUNG 250*87 VALVE CONTROL VOLET A L'ECHAPP.
B 12	87-545.31.1	VERGASER 250*87 CARBURETTOR CARBURETEUR
F 12	87-545.31.5	ZÜNDANLAGE DIGITAL CTR. 250*87 IGNITION SYSTEM ALLUMAGE
B 13	87-545.32.1	KUPPLUNG 250*87 CLUTCH EMBRAYAGE
E 13	87-545.33.1	KICKSTARTER 250*87 KICKSTARTER MECHANISME DE KICK
G 13	87-545.33.2	GETRIEBE I 250*87 TRANSMISSION I TRANSMISSION I
I 13	87-545.33.3	GETRIEBE II 250*87 TRANSMISSION II TRANSMISSION II
L 13	87-545.34.1	SCHALTUNG 250*87 SHIFTING MECHANISM MECH.DE SELECTION
B 14	87-545.35.1	KÜHLSYSTEM 250*87 COOLING SYSTEM REFROIDISSEMENT
D 14	87-545.12.1	SPEZIALWERKZEUGE 250*87 SPECIAL TOOLS OUTILS SPECIAUX

KONSTRUKTIONS- UND AUSFÜHRUNGS  
ÄNDERUNGEN VORBEHALTEN !

WITHOUT ANY GUARANTEE FOR DE-  
SIGNING AND EXECUTION-CHANGES!



87-545.01.1

FOLLMENGE: 480 cm<sup>3</sup> STOSSDÄMPFERÖL SAE 10  
PRO GABELHOLM

Oil Quantities: 480 cc shock absorber oil  
SAE 10 per fork leg

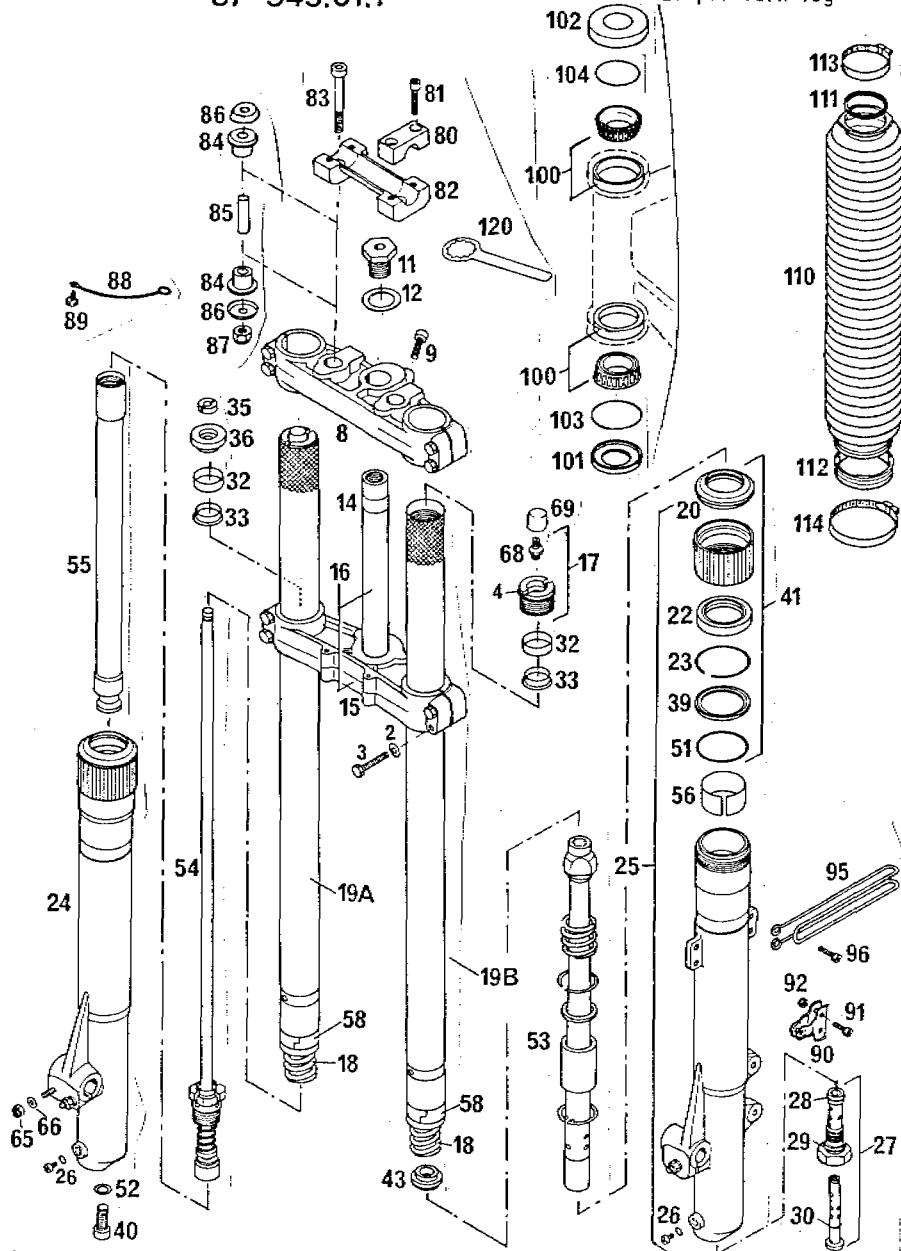

87-545.01.1

TELEGABEL MARZOCCHI 250/350 '87  
FRONT FORK  
FOURCHE AVANT

BILD FIG. FIG.	TEILENUMMER PART NUMBER REF.	BEZEICHNUNG DESCRIPTION DENOMINATION	STK. QTY. QTE.
2-92	545.01.000.044	GABEL 42 250/350 '87 (124601) FRONT FORK CPL. FOURCHE AVANT CPL.	1
2	0125 080003	SCHEIBE DIN125-A8,4 FLAT WASHER RONDELLE DIN125	8
3	0933 080453	SK-SCHRAUBE DIN933-M8X45 HEX HEAD SCREW	8
4	528054	O-RING 4125 O-RING	2
8	501293A	GABELB. OBEN TOP FORK PLATE TE SUPERIEUR	1
9	0912 080253	ISK-SCHRAUBE DIN912-M8X25 A H BOLT VIS	1
11	564.01.043.000	SCHRAUBE M20X1,5 SCREW VIS	1
12	564.01.044.000	SCHEIBE 21X38X3 WASHER RONDELLE	1
14	501.01.033.000	GABELSCHAFTROHR FORK STEM TUBE	1
15	502273A	GABELB. UNTEN BOTTOM FORK PLATE TE INFERIEUR	1
16	545.01.032.044	GABELRR. UNT. KPL. BOT. FORK PLATE CP	1
17	701056	HOLMVERSCHL. SCHR. B. NUT FORK TUBE CPL BOUCHON CPL.	2
18	514750	FEDER 4,75 X 595 SPRING RESSORT	2

X = NACH BEDARF / AS REQUIRED / SUIVANT LES BESOINS

87-545.01.1

TELEGABEL MARZOCCHI 250/350'87  
RONT FORK  
FOURCHE AVANT

BILD FIG. FIG.	TEILENUMMER PART NUMBER REF.	BEZEICHNUNG DESCRIPTION DENOMINATION	STK. QTY. QTE.
19A	507272	GABELHO.RE 740 MM FORK TUBE R/S TUBE	1
19B	507271	GABELHO.LI 740 MM FORK TUBE L/S 740 TUBE	1
20	533138	MANSCHETTE FORK BOOT	2
22	528055	SIMMERRING 42X55X10 SEAL JOINT SPI	2
23	523065	SICHERUNGSRING 42 CIRCLIP CIRCLIP	2
24	503298DH	GLEITROHR RE. FORK SLID.TUBE R/S BAS DE FOURCHE DR.	1
25	503297DH	GLEITROHR LI. FORK SLID.TUBE L/S BAS DE FOURCHE GA.	1
26	850001	ABLASSCHRAUBE KPL. M6X6 DRAIN PLUG CPL.	2
27	811001	DÄMPFUNGSVERST.KPL. DAMPING ADJUSTER	1
28	528111	O-RING 3050 O-RING JOINT O	1
29	528112	O-RING 3068 O-RING JOINT O	1
30	528030	O-RING 2031 O-RING JOINT O	1
32	518540	DISTANZROHR 27X29,5X10 SPACER BUSH	2

87-545.01.1

TELEGABEL MARZOCCHI 250/350'87  
RONT FORK  
FOURCHE AVANT

BILD FIG. FIG.	TEILENUMMER PART NUMBER REF.	BEZEICHNUNG DESCRIPTION DENOMINATION	STK. QTY. QTE.
33	519021	ZWISCHENSTÜCK SPACER ENTRETOISE	2
35	522175CD	HALBMOND-KEILE KEY	1
36	536043CD	WIDERLAGER F. KOLBENSTANGE PISTON ROD SUPPORT	1
39	539012	BUNDSCHEIBE 42,3X50X2,6 FLANGE WASHER	2
40	520131	ISK-SCHRAUBE M12X25 A H SCREW	1
41	709004AD	SIMMERRINGTRÄGER KP SEAL RING SUPPORT	2
43	519017	ZWISCHENSTÜCK SPACER ENTRETOISE	1
51	528107	O-RING 3200 O-RING JOINT TORIQUE	2
52	522016	DICHTRING 12X18X1,5 SEAL JOINT	1
53	703399	KOLBENSTANGE LI. PISTON ROD L/S	1
54	803603	KOLBENSTANGE RE.KPL. D12X690 PISTON ROD R/S TIGE DE PISTON DR.	1
55	717012	DÄMPFERROHR DAMPING TUBE	1
56	538020	GLEITBÜCHSE FÜR GLEITROHR BUSHING BAGUE	2
58	538027	GLEITBÜCHSE FÜR GABELHOLM BUSHING BAGUE	2

X = NACH BEDARF / AS REQUIRED / SUIVANT LES BESOINS

X = NACH BEDARF / AS REQUIRED / SUIVANT LES BESOINS

M

87-545.01.1

TELEGABEL MARZOCCHI 250/350\*87  
RONT FORK  
FOURCHE AVANT

BILD. FIG. FIG.	TEILENUMMER PART NUMBER REF.	BEZEICHNUNG DESCRIPTION DENOMINATION	STK. QTY. QTE.
65	0985 060003	SS-MUTTER DIN 985-M6 SELF LOCKING NUT ECROU AUTO-BLQ.	3
66	0125 060003	SCHEIBE DIN125-A6.4 FLAT WASHER RONDELLE DIN125	3
68	532108	VENTIL VALVE VALVE	2
69	533005	STAUBKAPPE VALVE CAP CAPUCHON PROTECT.	2
80	564.01.038.000	LENKERKLEMMBRÜCKE HANDLEBAR CLAMP FIXATION GUIDON	2
81	0912 080303	ISK-SCHRAUBE DIN912-M8X30 A H BOLT VIS CHC DIN 912	4
82	564.01.039.000	LENKERAUFNAHME HANDLEBAR SUPPORT SUPPORT GUIDON	1
83	0984 100602	I.SK.SCHR.DIN 7984-M10X60 ALLEN HEAD SCREW VIS	2
84	564.01.040.000	GUMMIBÜCHSE RUBBER BUSHING BAGUE CAOUTCHOUC	4
85	564.01.041.000	DISTANZROHR 10,2X12X38 SPACER TUBE ENTRETOISE	2
86	564.01.042.000	SCHEIBE 10,5X31 WASHER RONDELLE	4
87	0985 100003	SS-MUTTER DIN985-M10 SELF LOCKING NUT ECROU AUTO-BLQ.	2

X = NACH BEDARF / AS REQUIRED / SUIVANT LES BESOINS

87-545.01.1

TELEGABEL MARZOCCHI 250/350\*87  
RONT FORK  
FOURCHE AVANT

BILD FIG. FIG.	TEILENUMMER PART NUMBER REF.	BEZEICHNUNG DESCRIPTION DENOMINATION	STK. QTY. QTE.
88	571.01.008.000	MASSEKABEL GROUND CABLE CABLE DE MASSE	1
89	0933 060063	SK-SCHRAUBE DIN933-M6X6 H H SCREW VIS H DIN 933	1
90	543.01.090.000	BREMSSCHLAUCHHALTER CABLE GUIDE CABLE GUIDE	2
91	0912 050163	ISK-SCHRAUBE DIN912-M5X16 ALLEN HEAD SCREW VIS	2
91	0912 050123	ISK-SCHRAUBE DIN912-M5X12 ALLEN HEAD SCREW VIS	1
92	0985 050003	SS-MUTTER DIN985-M5 SELF LOCKING NUT ECROU AUTO-BLOQ.	5
95	543.01.092.000	TACHOWELLENFÜHRUNG CABLE GUIDE CABLE GUIDE	GS 1
96	0912 050203	ISK-SCHRAUBE DIN912-M5X20 ALLEN HEAD SCREW VIS	2
100	542.01.081.000	KEGELROLLENLAGER SKF 331274 TAPER ROLLER BEARG ROULEMENT CONIQUE	2
101	501.01.084.000	O-RING-TRÄGER O-RING-SUPPORT	1
102	542.01.086.000	SCHUTZRING CAP BAGUE DE PROTECT.	1
103	0770 021350	O-RING 2-135 2.62X48,90X54,14 O-RING JOINT O	1

X = NACH BEDARF / AS REQUIRED / SUIVANT LES BESOINS

87-545.01.1

TELEGABEL MARZOCCHI 250/350'87  
RDNT FORK  
FOURCHE AVANT

BILD FIG. FIG.	TEILENUMMER PART NUMBER REF.	BEZEICHNUNG DESCRIPTION DENOMINATION	STK. QTY. QTE.
104	0770 021300	O-RING 2-130 2,62X40,94X46,18 O-RING 2-130 JOINT O	1
110	533128	FALTENBALG GAITOR SOUFFLET	X
111	522020	PVC-HALTERRING RING	X
112	524033	PVC-MANSCHETTENTRÄGER RING	X
113	310.01.027.000	SCHLAUCHBINDER A5 CLAMP A5 COLLIER A5	X
114	510.06.027.000	SCHLAUCHBINDER A7 CLAMP COLLIER	X
	711001	MANSCHETTENSATZ KPL. SET OF GAITORS	X
		2 X NR.110-114	
120	542.12.035.000	RINGSCHLÜSSEL SW32 STEER.HEAD WRENSCH CHIAVE A COLLARE	1

X = NACH BEDARF / AS REQUIRED / SUIVANT LES BESOINS



ORIGINAL  
SPARE PARTS

87-500.02.1

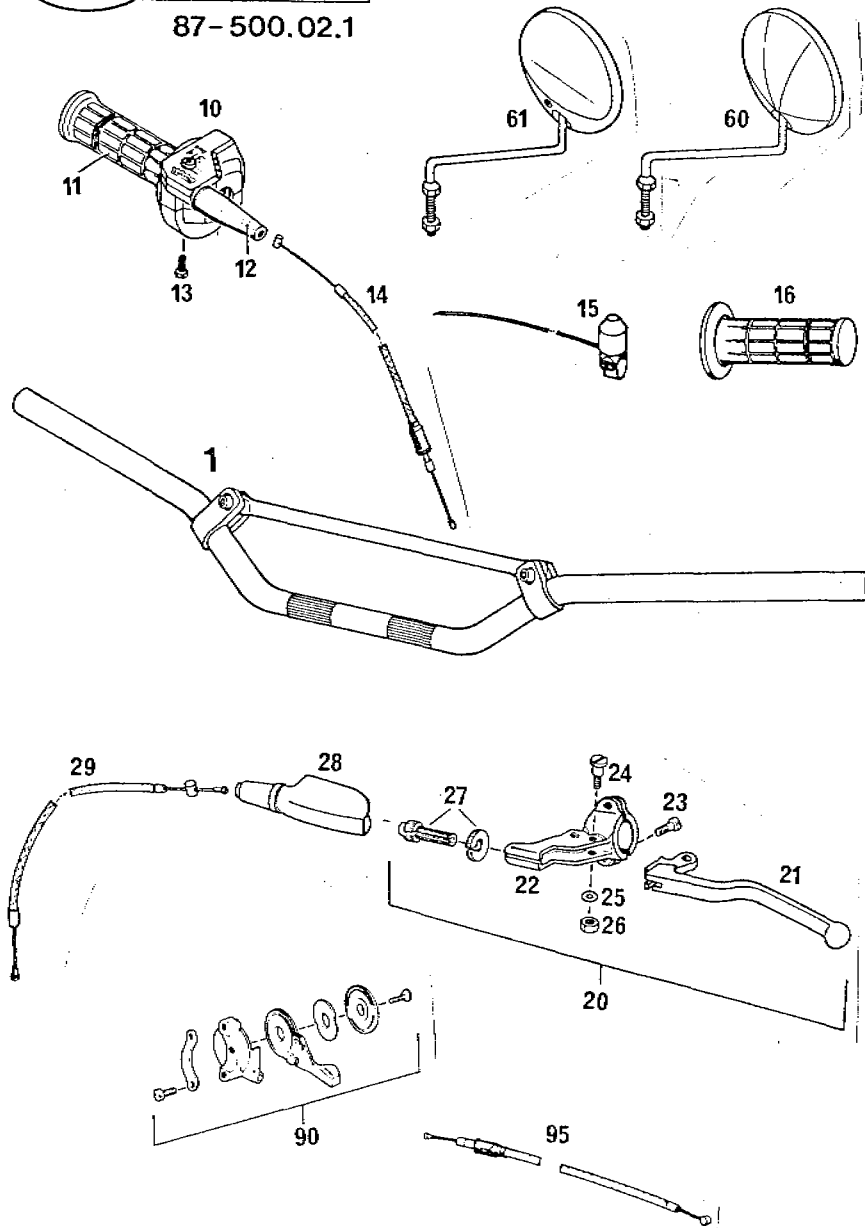

87-500.02.1

LENKER, ARMATUREN 125-500'87  
HANDLEBAR, CONTROLS  
GUIDON, LEVIER

BILD FIG. FIG.	TEILENUMMER PART NUMBER REF.	BEZEICHNUNG DESCRIPTION DENOMINATION	STK. QTY. QTE.
1	565.02.001.044	ALU-LENKER KPL. HANDLEBAR	1
10	565.02.010.000	GASDREHGRIF KPL. TWIST GRIP CPL. POIGNEE GAS CPL.	1
11	565.02.003.000	DREHGRIFÜBERZUG LANG SCHWARZ TWIST GRIP COVER CAOUT. POIGNEE GAZ	1
12	540.02.016.000	SCHUTZKAPPE RUBBER TWIST GRIP CAPUCHON	1
13	0084 050203	ZYL. SCHRAUBE DIN84A-M5X20 FILIST. HEAD SCREW VIS	2
14	501.02.091.100	GASSEILZUG THROTTLE CABLE CABLE DE GAZE	125 1
14	501.02.091.000	GASSEIL 250/350/500 DELL *ORTO THROTTLE CABLE CABLE DE GAZ	1
14	565.02.091.000	GASSEILZUG BING 350/500 THROTTLE CABLE CABLE DE GAZ	1
15	510.11.196.000	KURZSCHLUSSCHALTER IGNITION SWITCH BOUTON DE MASSE	1
16	565.02.052.000	FESTGRIF LANG SCHWARZ RUBBER GRIP PIOGNEE FIXE	1
20	540.02.040.000	KUPLUNGSHABEL KPL. CLUTCH LEVER ASSY. LEVIER ENBR. COMPL	1
21	540.02.055.000	KUPLUNGSHABEL LOSE CLUTCH LEVER LOOSE LEVIER EMBRAY.NU	1

X = NACH BEDARF / AS REQUIRED / SUIVANT LES BESOINS

87-500.02.1

LENKER, ARMATUREN 125-500\*87  
HANDLEBAR, CONTROLS  
GUIDON, LEVIER

BILD FIG. FIG.	TEILENUMMER PART NUMBER REF.	BEZEICHNUNG DESCRIPTION DENOMINATION	STK. QTY. QTE.
22	542.02.023.000	GELENKSTÜCK LEVER HOLDER R/S CORPS DU LEVIER	1
23	0964 050163	LI.SENKSCHRAUBE DIN964-M5X16 LENTIL HEAD SCREW VIS	2
24	510.02.028.000	HEBELSCHRAUBE LEVER SCREW PAPILLON	1
25	0125 060003	SCHEIBE DIN125-A6,4 FLAT WASHER RONDELLE DIN125	1
26	0934 060003	SK-MUTTER DIN934-M6 HEX NUT ECROU H DIN 934	1
27	510.02.024.000	RÄNDELMÜTTER KPL. SPLIT LOCK NUT ECROU MOLETE	1
28	510.02.026.000	SCHUTZKAPPE LINKS PLASTIC COVER L/S CAPUCHON PROTECT.	1
29	502.02.090.000	KUPPLUNGSSEIL CLUTCH CABLE 125 CABLE D'EMBAYAGE	125 1
29	545.02.090.000	KUPPLUNGSSEIL CLUTCH CABLE CABLE D'EMBAYAGE	250 1
29	565.02.090.000	KUPPLUNGSSEILZUG CLUTCH CABLE CABLE D'EMBAYAGE	350/500 1
60	120.12.025.100	RÜCKBLICKSPIEGEL MIRROR RETROVISEUR	1
61	544.12.025.028	RÜCKBLICKSPIEGEL MIRROR RETROVISEUR	GS-F 1

X = NACH BEDARF / AS REQUIRED / SUIVANT LES BESOINS

87-500.02.1

LENKER, ARMATUREN 125-500\*87  
HANDLEBAR, CONTROLS  
GUIDON, LEVIER

BILD FIG. FIG.	TEILENUMMER PART NUMBER REF.	BEZEICHNUNG DESCRIPTION DENOMINATION	STK. QTY. QTE.
90	520.02.059.000	LUFTREGULIERHEBEL KPL. LEVER ASSY. CHOKE LEVIER DE STARTER	X
95	570.02.595.000	KALTSTARTSEIL CHOKE CABLE CABLE DE STARTER	X

X = NACH BEDARF / AS REQUIRED / SUIVANT LES BESOINS





ORIGINAL  
SPARE PARTS

87-500.02.2

MAGURA

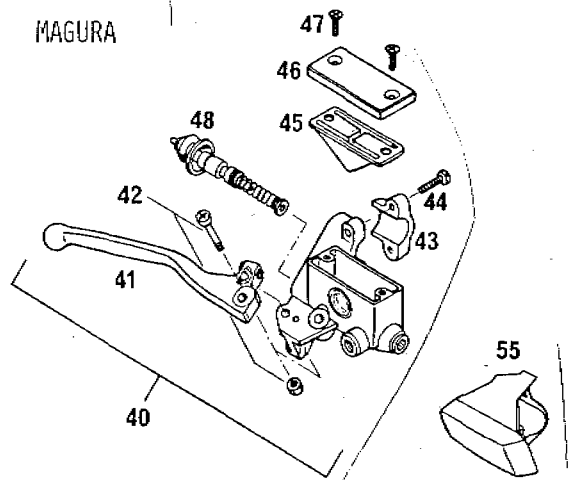

SIEHE SEITE  
SEE PAGE E7

BREMBO

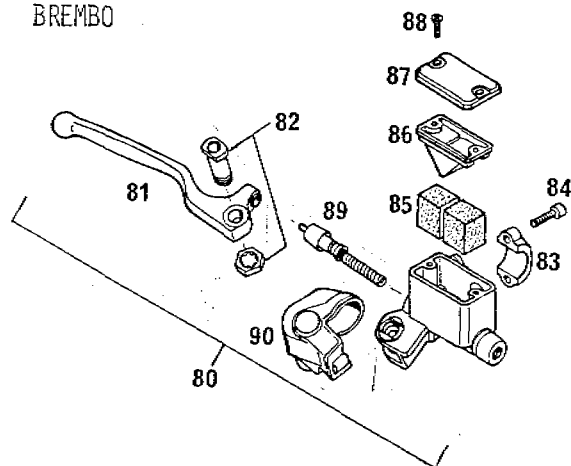

87-500.02.2

HANDBREMSZYLINDER 125-500\*87  
HANDBRAKE CYLINDER  
MAITRE-CYLINDER

BILD FIG. FIG.	TEILENUMMER PART NUMBER REF.	BEZEICHNUNG DESCRIPTION DENOMINATION	STK. QTY. QTE.
40	565.13.001.444	HANDBREMSZYLINDER 226.93 11MM HANDBRAKE CYL.CPL. MAITRE CYL. CPL.	1
41	565.13.020.400	BREMSHEBEL MX 87 H=23MM LEVER LOOSE MX 87 LEVIER MX 87	1
42	565.13.015.000	HEBELSCHRAUBE KPL. M6X28 LEVER SCREW CPL. VIS CPL.	1
43	565.13.011.000	SHELLE CLAMP COLLIER	1
44	0084 050203	ZYL.SCHRAUBE DIN84A-M5X20 FILIST. HEAD SCREW VIS	2
45	565.13.009.100	GUMMIBALG RUBBER SLEEVE	1
46	565.13.012.000	DECKEL COVER	1
47	0965 050163	SENKSCHRAUBE DIN965-M5X16 COUNTERSUNK SCREW	2
48	565.13.050.200	KOLBEN KPL. 11MM PISTON CPL. PISTON CPL.	1
55	565.13.026.000	SCHUTZKAPPE RECHTS PLASTIC COVER R/S CAPUCHON PROTECT.	1
60	502.13.025.000	HOHLSCHRAUBE M10X1X19 CONNECTING SCREW	1
61	420.13.026.000	DICHTRING 10X16X1,5 CU SEAL RING JOINT	1

X = NACH BEDARF / AS REQUIRED / SUIVANT LES BESOINS

87-500.02.2

HANDBREMSZYLINDER 125-500'87  
 HANDBRAKE CYLINDER  
 MAITRE-CYLINDER

BILD FIG. FIG.	TEILENUMMER PART NUMBER REF.	BEZEICHNUNG DESCRIPTION DENOMINATION	STK. QTY. QTE.
62	420.13.226.000	DICHTRING 10X16X1 CU SEAL RING CU. JOINT	1
63	570.13.070.100	SCHELLE 5/16" SCHWARZ CLAMP COLLIER	1
64	570.13.071.000	SPANNSTIFT STUD RIVET	1
80	544.13.001.144	HANDBREMSZYLINDER BREMBO 11MM HANDBRAKE CYLINDER MAITRE-CYLINDER	1
81	544.13.020.000	HANDBREMSHEBEL FRONT BRAKE LEVER LEVIER DE FREIN	1
82	544.13.015.000	HEBELSCHRAUBE KPL. LEVER SCREW PAPILLON	1
83	544.13.011.000	SCHELLE CLAMP COLLIER	1
84	0912 060203	ISK-SCHRAUBE DIN912-M6X20 A H BOLT VIS CHC DIN 912	2
85	544.13.016.000	SCHAUMSTOFFWÜRFEL FOAM RUBBER	2
86	544.13.009.000	GUMMIBALG BOOT	1
87	544.13.012.000	DECKEL COVER	1
88	0965 040123	SENKSCHRAUBE DIN965-M4X12 COUNTERSUNK SCREW VIS	2

X = NACH BEDARF / AS REQUIRED / SUIVANT LES BESOINS

87-500.02.2

HANDBREMSZYLINDER 125-500'87  
 HANDBRAKE CYLINDER  
 MAITRE-CYLINDER

BILD FIG. FIG.	TEILENUMMER PART NUMBER REF.	BEZEICHNUNG DESCRIPTION DENOMINATION	STK. QTY. QTE.
89	544.13.050.100	KOLBEN KPL. 10 MM PISTON CPL. PISTON CPL.	1
90	544.13.026.000	SCHUTZKAPPE PLASTIC COVER R/S CAPUCHON PROTECT.	1

X = NACH BEDARF / AS REQUIRED / SUIVANT LES BESOINS



87-500.01.2

FÜLLMENGE: 650 ccm STOSSDAMPFERÖL SAE 10  
PRO GABELHOLM

Oil Quantities: 650 cc shock absorber oil  
SAE 10 per fork leg

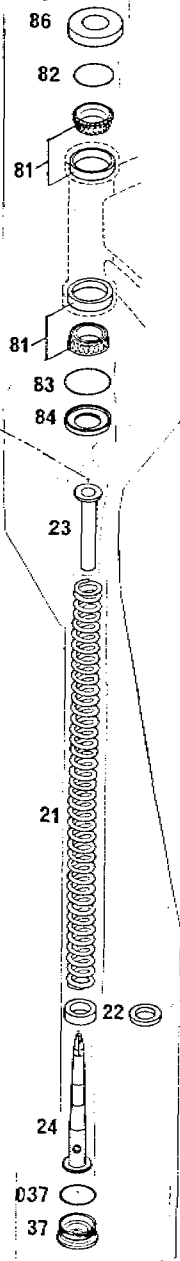
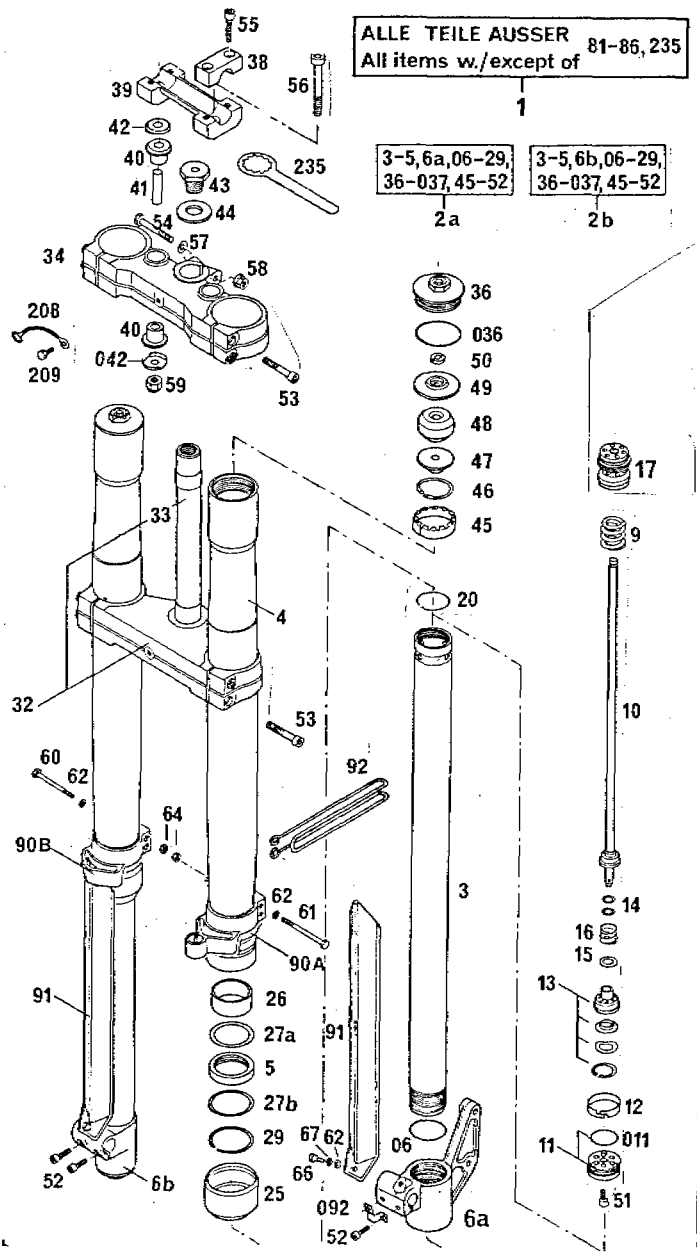

87-500.01.2

TELEGABEL W P 125-500'87  
FRONT FORK  
FOURCHE AVANT

BILD FIG. FIG.	TEILENUMMER PART NUMBER REF.	BEZEICHUNG DESCRIPTION DENOMINATION	STK. QTY. QTE.
1	502.01.001.044	GABEL WP FRONT FORK CPL. FOURCHE AVANT CPL. 125 MX, 125 ENDURO	K1 MX.87 1
1	545.01.001.044	GABEL WP FORK 250/350/87 WP FOURCHE AVANT CPL. 250 MX, 250/350 ENDURO	K2 MX.87 1
1	565.01.001.344	GABEL WP FRONT FORK CPL. WP FOURCHE AVANT CPL. 350 MX, 500 MX	K5 MX.87 1
2A	502.01.002.000	GABELBEIN LINKS 125/87 FORK LEG L/S JAMBE DE FOURCHE	K1 1
2A	545.01.002.000	GABELBEIN LINKS 250/87 FORK LEG L/S CPL.	K2 1
2A	565.01.002.300	GABELBEIN LINKS 500/87 FORK LEG L/S CPL	K5 1
2B	502.01.102.000	GABELBEIN RECHTS 125/87 FORK LEG R/S JAMBE DE FOURCHE	K1 1
2B	545.01.102.000	GABELBEIN RECHTS 250/87 FORK LEG R/S CPL	K2 1
2B	565.01.102.300	GABELBEIN RECHTS 500/87 FORK LEG R/S CPL	K5 1
3	501.01.003.200	INNENROHR 40 MM INNER TUBE	2
4	501.01.004.200	AUSSENROHR 54 MM OUTER TUBE	2
5	564.01.005.000	SIMMERRING 40 X 49,5 X 7 SEAL JOINT SPI	2

X = NACH BEDARF / AS REQUIRED / SUIVANT LES BESOINS

87-500.01.2

TELEGABEL W P 125-500\*87  
FRONT FORK  
FOURCHE AVANT

BILD FIG. FIG.	TEILENUMMER PART NUMBER REF.	BEZEICHNUNG DESCRIPTION DENOMINATION	STK. QTY. QTE.
6A	543.01.006.000	GABELFAUST (BREMSSEITE) AXLE CLAMP	1
6B	564.01.106.000	GABELFAUST AXLE CLAMP	1
06	0770 380020	O-RING 38X2 O-RING JOINT O	2
9	501.01.009.200	RÜCKANSCHLAGFEDER REBOUND SPRING	2
10	543.01.010.000	DÄMPFERSTANGE DAMPER ROD	2
11	502.01.011.000	KOLBEN (254) PISTON	K1 2
11	501.01.011.200	KOLBEN (253) PISTON	K2/K5 2
011	0770 270015	O-RING 27 X1,5 MM O-RING JOINT O	2
12	564.01.012.000	KOLBENRING PISTON RING SEGMENT	2
13	502.01.013.044	VENTIL KPL. VALVE CPL. VALVE CPL.	K1 2
13	545.01.013.044	VENTIL KPL. VALVE CPL. VALVE CPL.	K2 2
13	565.01.013.344	VENTIL KPL. VALVE CPL. VALVE CPL.	K5 2
14	564.01.014.000	DISTANZRING 0,5MM WASHER	X
14	564.01.014.100	DISTANZRING 1 MM WASHER	X

X = NACH BEDARF / AS REQUIRED / SUIVANT LES BESOINS

87-500.01.2

TELEGABEL W P 125-500\*87  
FRONT FORK  
FOURCHE AVANT

BILD FIG. FIG.	TEILENUMMER PART NUMBER REF.	BEZEICHNUNG DESCRIPTION DENOMINATION	STK. QTY. QTE.
15	543.01.015.000	TELLERFEDER 1,0MM SPRING WASHER RESSORT	2
15	543.01.015.100	TELLERFEDER 0,2MM SPRING WASHER RESSORT	X
16	502.01.016.000	DRUCKSTUFENFEDER (88) DAMPER SPRING RESSORT	K1 2
16	501.01.016.200	DRUCKSTUFENFEDER (78) DAMPER SPRING RESSORT	K2/K5 2
17	502.01.017.044	DÄMPFERVERSCHRAUBUNG KPL. DAMPER CAP CPL.	2
20	564.01.020.000	DRAHTSPRENGRING 38X1,5 RETAINER SPRING CIRCLIP	2
21	501.01.021.200	DRUCKFEDER WP 4244 SPRING WP 4244 RESSORT WP 4244	K1 2
21	565.01.021.200	DRUCKFEDER WP 4451 FORK SPRING WP4451 RESSORT WP 4451	K2 2
21	543.01.021.000	DRUCKFEDER WP 4448 SPRING RESSORT	K5 2
22	564.01.022.000	VORSPANNBÜCHSE 5MM PRELOAD BUSH	X
22	564.01.022.100	VORSPANNUNGSBÜCHSE 10MM PRELOAD BUSH	X
23	501.01.023.200	HYDROST.KONUSHÜLSE (240) HYDROSTOP SLEEVE	K1 2
23	545.01.023.000	HYDROST.KONUSHÜLSE (225) HYDROSTOP SLEEVE	K2/K5 2

X = NACH BEDARF / AS REQUIRED / SUIVANT LES BESOINS

87-500.01.2

TELEGABEL W P 125-500\*87  
FRONT FORK  
FOURCHE AVANT

BILD FIG. FIG.	TEILENUMMER PART NUMBER REF.	BEZEICHNUNG DESCRIPTION DENOMINATION	STK. QTY. QTE.
24	501.01.024.244	HYDROSTOP KONUS HYDROSTOP CONE	2
25	564.01.025.000	STAUBMANSCHETTE DUST SCRAPER CACHE POUSSIÈRE	2
26	564.01.026.000	FÜHRUNGSB. UNTEN GUIDE BUSH, LOWER	2
27A	564.01.027.000	RING 49,2X42X1,5 RING	2
27B	564.01.127.000	RING 49,5X45X1 RING	2
29	564.01.029.000	SEEGER-SPRENGRING S950 CIRCLIP CIRCLIP	2
32	501.01.032.044	GABELBRÜCKE UNTEN KPL. BOT. FORK PLATE CPL T INTERIEUR CPL.	1
33	501.01.033.000	GABELSCHAFTROHR FORK STEM TUBE	1
34	564.01.034.000	GABELBRÜCKE OBEN TOP FORK PLATE	1
36	564.01.036.000	VERSCHLUSSSCHRAUBE M49 SCREW CAP	2
036	0770 430030	O-RING 43X3 O-RING JOINT O	2
37	564.01.037.000	VERSCHLUSSSCHRAUBE M40 SCREW CAP	2
037	0770 340030	O-RING 34X3 O-RING JOINT O	2
38	564.01.038.000	LENKERKLEMMBRÜCKE HANDLEBAR CLAMP FIXATION GUIDON	2

X = NACH BEDARF / AS REQUIRED / SUIVANT LES BESOINS

87-500.01.2

TELEGABEL W P 125-500\*87  
FRONT FORK  
FOURCHE AVANT

BILD FIG. FIG.	TEILENUMMER PART NUMBER REF.	BEZEICHNUNG DESCRIPTION DENOMINATION	STK. QTY. QTE.
39	564.01.039.000	LENKERAUFNAHME HANDLEBAR SUPPORT SUPPORT GUIDON	1
40	564.01.040.000	GUMMIBÜCHSE RUBBER BUSHING BAGUE CAOUTCHOUC	4
41	564.01.041.000	DISTANZROHR 10,2X12X38 SPACER TUBE ENTRETOISE	2
42	564.01.042.000	SCHLEIBE 10,5X31 WASHER RONDELLE	2
042	564.01.142.000	SCHLEIBE 10,5X31 WASHER RONDELLE	2
43	564.01.043.000	SCHRAUBE M20X1,5 SCREW VIS	1
44	564.01.044.000	SCHLEIBE 21X38X3 WASHER RONDELLE	1
45	564.01.045.000	FÜHRUNGSBÜCHSE OBEN GUIDE BUSH UPPER	2
46	564.01.046.000	SEEGERRING A34X1,5V CIRCLIP CIRCLIP	2
47	564.01.047.000	DISTANZSTÜCK SPACER ENTRETOISE	2
48	564.01.048.000	ANSCHLAGGUMMI BUMP RUBBER	2
49	564.01.049.000	DECKEL COVER COUVERCLE	2
50	564.01.050.000	HALBMOND-KEIL KEY	4

X = NACH BEDARF / AS REQUIRED / SUIVANT LES BESOINS

87-500.01.2

TELEGABEL W P 125-500\*87  
FRONT FORK  
FOURCHE AVANT

BILD FIG. FIG.	TEILENUMMER PART NUMBER REF.	BEZEICHNUNG DESCRIPTION DENOMINATION	STK. QTY. QTE.
51	0912 060103	ISK-SCHRAUBE DIN912-M6X10 A H BOLT VIS	2
52	0912 060183	ISK-SCHRAUBE DIN912-M6X18 A H BOLT VIS CHC DIN 912	4
53	0912 060353	ISK-SCHRAUBE DIN912-M8X35 A H BOLT VIS CHC DIN 912	6
54	0931 080553	SK-SCHRAUBE DIN931-M8X55 HEX HEAD SCREW VIS H DIN 931	1
55	0912 080303	ISK-SCHRAUBE DIN912-M8X30 A H BOLT VIS CHC DIN 912	4
56	0984 100652	ISK-SCHRAUBE DIN7984-M10X65 ALLEN HEAD SCREW VIS	2
57	0125 080003	SCHEIBE DIN125-A8.4 FLAT WASHER RONDELLE DIN125	1
58	543.10.086.000	STOVERFLANSCHMUTTER M8 SELF LOCKING NUT ECROU N 8	1
59	0985 100003	SS-MUTTER DIN985-M10 SELF LOCKING NUT ECROU AUTO-BLQ.	2
60	0931 050403	SK-SCHRAUBE DIN931-M5X40 HEX HEAD SCREW VIS	2
61	0931 050453	SK-SCHRAUBE DIN931-M5X45 HEX HEAD SCREW VIS	2
62	0125 050003	SCHEIBE DIN125-A5.3 FLAT WASHER RONDELLE DIN 125	6

X = NACH BEDARF / AS REQUIRED / SUIVANT LES BESOINS

87-500.01.2

TELEGABEL W P 125-500\*87  
FRONT FORK  
FOURCHE AVANT

BILD FIG. FIG.	TEILENUMMER PART NUMBER REF.	BEZEICHNUNG DESCRIPTION DENOMINATION	STK. QTY. QTE.
64	0985 050003	SS-MUTTER DIN985-M5 SELF LOCKING NUT ECROU AUTO-BLOQ.	4
66	0085 050123	PAN HEAD SCHRAUBE DIN85-M5X12 PAN HEAD SCREW	2
67	0797 050003	ZAHNSCHEIBE DIN6797-J5,3 LOCK WASHER RONDELLE D DIN6797	2
81	542.01.081.000	KEGELROLLENLAGER SKF 331274 TAPER ROLLER BEARG ROULEMENT CONIQUE	2
82	0770 021300	O-RING 2-130 2.62X40.94X46,18 O-RING 2-130 JOINT O	1
83	0770 021350	O-RING 2-135 2.62X48.90X54,14 O-RING JOINT O	1
84	501.01.084.000	O-RING-TRÄGER O-RING-SUPPORT	1
86	542.01.086.000	SCHUTZRING CAP BAGUE DE PROTECT.	1
90A	565.01.090.000	SCHUTZFÜHRUNG LINKS PROTECT.GUIDE L/S	1
90B	565.01.190.000	SCHUTZFÜHRUNG RECHTS PROTECT.GUIDE R/S	1
91	565.01.091.000	GLEITSCHUTZ LI + RE FORK TUBE PROTECT.	2
92	543.01.092.000	TACHDWELLENFÜHRUNG CABLE GUIDE CABLE GUIDE	GS 1
092	565.01.092.000	SCHELLE CLAMP COLLIER	1

X = NACH BEDARF / AS REQUIRED / SUIVANT LES BESOINS

87-500.01.2

TELEGABEL W P. 125-500\*87  
FRONT FORK  
FOURCHE AVANT

BILD FIG. FIG.	TEILENUMMER PART NUMBER REF.	BEZEICHNUNG DESCRIPTION DENOMINATION	STK. QTY. QTE.
208	571.01.008.000	MASSEKABEL GROUND CABLE CABLE DE MASSE	1
209	0933 060163	SK-SCHRAUBE DIN933-M6X16 HEX HEAD SCREW VIS H DIN 933	1
235	542.12.035.000	RINGSCHLÜSSEL SW32 STEER. HEAD WRENSCH CHIAVE A COLLARE	1

X = NACH BEDARF / AS REQUIRED / SUIVANT LES BESOINS



ORIGINAL  
SPARE PARTS

87-545.03.1

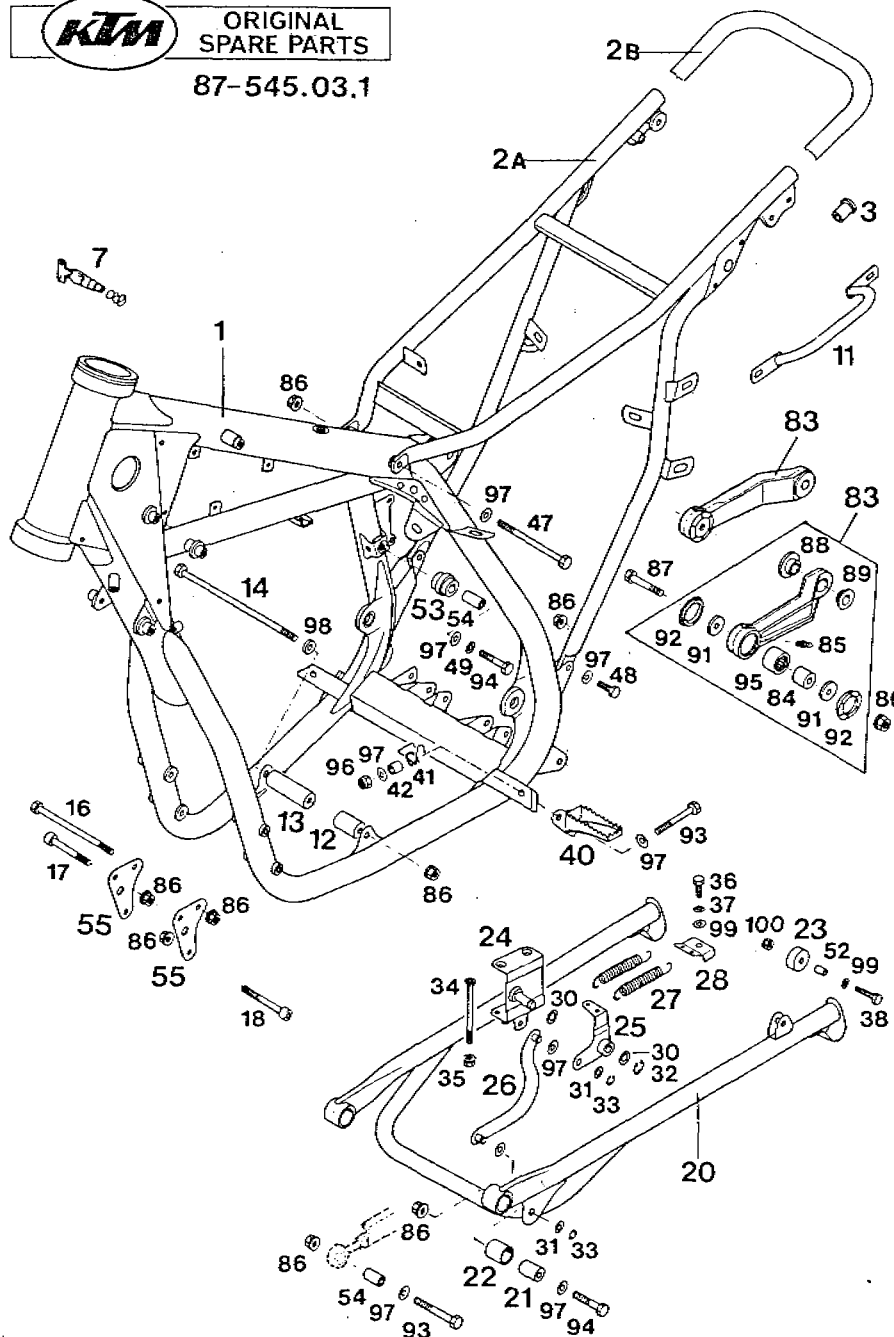

87-545.03.1

RAHMEN 250\*87  
FRAME  
CADRE

BILD FIG. FIG.	TEILENUMMER PART NUMBER REF.	BEZEICHNUNG DESCRIPTION DENOMINATION	STK. QTY. QTE.
1	545.03.001.000	RAHMEN 250 *87 MAIN FRAME 250/87 CADRE 250/87	1
2A	565.03.002.300	AUSLEGER 350/500 MX*87 SUB FRAME 500 MX PART.ARR.DU CADRE	1
2B	555.03.002.300	AUSLEGER 250/350 ENDURO*87 SUB FRAME 250/350 PART.ARR.DU CADRE	1
3	550.03.080.000	PFRÖPFEN PLUG BOUCHON	2
7	440.03.007.000	STEUERKOPFSCHLOSS STEERING HEAD LOCK BARILLET D'ANTIVOL	X
11	502.12.011.000	HALTEBÜGEL HAND GRIP PIOGNEE DE MAINT.	2
12	545.03.012.000	DISTANZROLLE 26,5 MM SPACERBUSHING ENTRETOISE	1
13	545.03.112.000	DISTANZROLLE 40 MM SPACERBUSHING ENTRETOISE	1
14	0931 081603	SK-SCHRAUBE DIN931-M8X160 HEX HEAD BOLT VIS	1
16	0931 081103	SK-SCHRAUBE DIN931-M8X110 HEX HEAD SCREW VIS	1
17	0912 080553	ISK-SCHRAUBE DIN912-M8X55 A H SCREW VIS	2
18	0912 080703	ISK-SCHRAUBE DIN912-M8X70 A H SCREW VIS	2

X = NACH BEDARF / AS REQUIRED / SUIVANT LES BESOINS



87-545.03.1

 RAHMEN 250\*87  
 FRAME  
 CADRE

BILD FIG. FIG.	TEILENUMMER PART NUMBER REF.	BEZEICHNUNG DESCRIPTION DENOMINATION	STK. QTY. QTE.
20	502.03.022.000	MITTELSTÄNDER 125/250/350 *87 CENTER STAND BEQUILLE CENTRAL	1
21	570.03.023.000	BÜCHSE 8,5X16X21 BUSHING BAGUE	2
22	120.03.041.000	PVC-BÜCHSE 16,5X20X21 BUSHING BAGUE	2
23	502.03.024.000	ANSCHLAGROLLE F. MITTELSTÄNDER STAND STOP ROLLER	1
24	502.03.026.000	HEBELHALTERUNG F. MITTELST. *87 LEVER HOLDER	1
25	502.03.027.000	ÜBERTRAG.-HEBEL F. MIT. STÄ. *87 LEVER	1
26	502.03.127.000	VERBINDUNGSHABEL F. MIT. STÄ. *87 CONNECTING LEVER	1
27	100.03.021.000	STÄNDERFEDER KURZ SPRING RESSORT BEQUILLE	2
28	502.03.227.000	FEDERNHALTER F. MITTELST. *87 SPRING SUPPORT	1
30	420.13.226.000	DICHTRING 10X16X1 CU SEAL RING CU. JOINT	2
31	502.03.028.000	FE-SCHEIBE 8,4 X 14 X 1 MM WASHER 8X14X1 RONDELLE 8X14X1	2
32	0799 100000	SICHERUNGSSCHEIBE DIN6799-RS10 RETAINING CLIP RONDELLE FREIN	1
33	0799 080000	SICHERUNGSSCHEIBE DIN6799-RSB RETAINING CLIP RONDELLE FREIN	2

X = NACH BEDARF / AS REQUIRED / SUIVANT LES BESOINS

87-545.03.1

 RAHMEN 250\*87  
 FRAME  
 CADRE

BILD FIG. FIG.	TEILENUMMER PART NUMBER REF.	BEZEICHNUNG DESCRIPTION DENOMINATION	STK. QTY. QTE.
34	0991 060753	SENKSCHRAUBE DIN7991-M6X75 COUNTERSUNK SCREW VIS	2
35	565.09.064.000	STÜCKER-FLANSCHMUTTER M6 SELF LOCKING NUT	2
36	0933 060163	SK-SCHRAUBE DIN933-M6X16 HEX HEAD SCREW VIS H DIN 933	1
37	0797 060003	ZAHNSCHEIBE DIN6797-J6,4 LOCK WASHER RONDELLE	1
38	0933 060253	SK-SCHRAUBE DIN933-M6X25 H H SCREW VIS H DIN 933	1
40	502.03.040.000	FUSSRASTE LINKS *87 FOOT PED L/S REPOSE-PIED GAUCHE	1
--	502.03.140.000	FUSSRASTE RECHTS *87 FOOT PED R/S REPOSE-PIED DROIT	1
41	502.03.041.000	FÜBRASTENRÜCKSTELLFEDER LINKS RETURN SPRING L/S RESSORT	1
--	502.03.141.000	FÜBRASTENRÜCKSTELLFEDER RECHTS RETURN SPRING R/S RESSORT	1
42	571.03.225.000	BÜCHSE 8,2X12X10 BUSHING BAGUE	2
47	0931 080903	SK-SCHRAUBE DIN931-M8X90 HEX HEAD SCREW VIS	1
48	0933 080253	SK-SCHRAUBE DIN933-M8X25 H H SCREW VIS H DIN 933	2

X = NACH BEDARF / AS REQUIRED / SUIVANT LES BESOINS

87-545.03.1

 RAHMEN 250\*87  
 FRAME  
 CADRE

BILD FIG. FIG.	TEILENUMMER PART NUMBER REF.	BEZEICHNUNG DESCRIPTION DENOMINATION	STK. QTY. QTE.
49	0797 080003	ZAHNSCHEIBE DIN6797-J8,4 LOCK WASHER RONDELLE D DIN6797	1
52	565.03.079.051	BÜCHSE 6X8X11 BUSHING	1
53	490.03.053.000	KETTENFÜHRUNGSROLLE CHAIN ROLL ROLE DE CHAIN	1
54	490.03.051.000	LAGERBÜCHSE 8X12X21 BUSHING BAGUE	2
55	565.03.055.000	MOTORAUFHÄNGUNG ENGINE SUPPORT SUPPORT MOTEUR	2
83	565.03.083.344	VERBINDUNGSSTANGE KPL. CONNECTING ROD CPL	2
84	565.03.084.100	LAGERINNENRING BEARING BUSH	2
85	720.03.035.000	SCHMIERNIPPEL M6 GERADE GREASE FITTING GRAISSEUR	2
86	543.10.086.000	STOVERFLANSCHMUTTER M8 SELF LOCKING NUT ECROU M 8	11
87	565.03.087.000	SONDERSCHRAUBE M8X37 SPECIAL SCREW VIS SPÉCIAL	2
88	565.03.089.100	BUNDBÜCHSE INNEN D12 INNER BUSHING BAGUE	2
89	565.03.189.100	BUNDBÜCHSE AUSSEN D12 OUTER BUSHING BAGUE	2
91	565.03.092.300	ANLAUFSCHLEIBE F.SCHRAUBE M8 THRUST WASHER RONDELLE	4

X = NACH BEDARF / AS REQUIRED / SUIVANT LES BESOINS

87-545.03.1

 RAHMEN 250\*87  
 FRAME  
 CADRE

BILD FIG. FIG.	TEILENUMMER PART NUMBER REF.	BEZEICHNUNG DESCRIPTION DENOMINATION	STK. QTY. QTE.
92	565.03.088.300	DICHTUNG F.NADELLAGER SEAL RING JOINT	4
93	0931 080503	SK-SCHRAUBE DIN931-M8X50 H H SCREW VIS H DIN 931	2(3)
94	0931 080353	SK-SCHRAUBE DIN931-M8X35 H H SCREW VIS H DIN 931	2
95	565.03.095.000	NADELLAGER HK1816 2RS ASI NEEDLE CAGE ROULEM.A AIGUILLES	2
96	0985 080003	SS-MUTTER DIN985-M8 SELF LOCKING NUT ECROU AUTO-BLQ.	2
97	0125 080003	SCHEIBE DIN125-A8,4 FLAT WASHER RONDELLE DIN125	11
98	710.04.038.000	SCHEIBE 8,4X17X3 WASHER RONDELLE	1
99	0125 060003	SCHEIBE DIN125-A6,4 FLAT WASHER RONDELLE DIN125	2
100	0985 060003	SS-MUTTER DIN 985-M6 SELF LOCKING NUT ECROU AUTO-BLQ.	1

X = NACH BEDARF / AS REQUIRED / SUIVANT LES BESOINS



ORIGINAL  
ERSATZTEILE

87-500.03.2

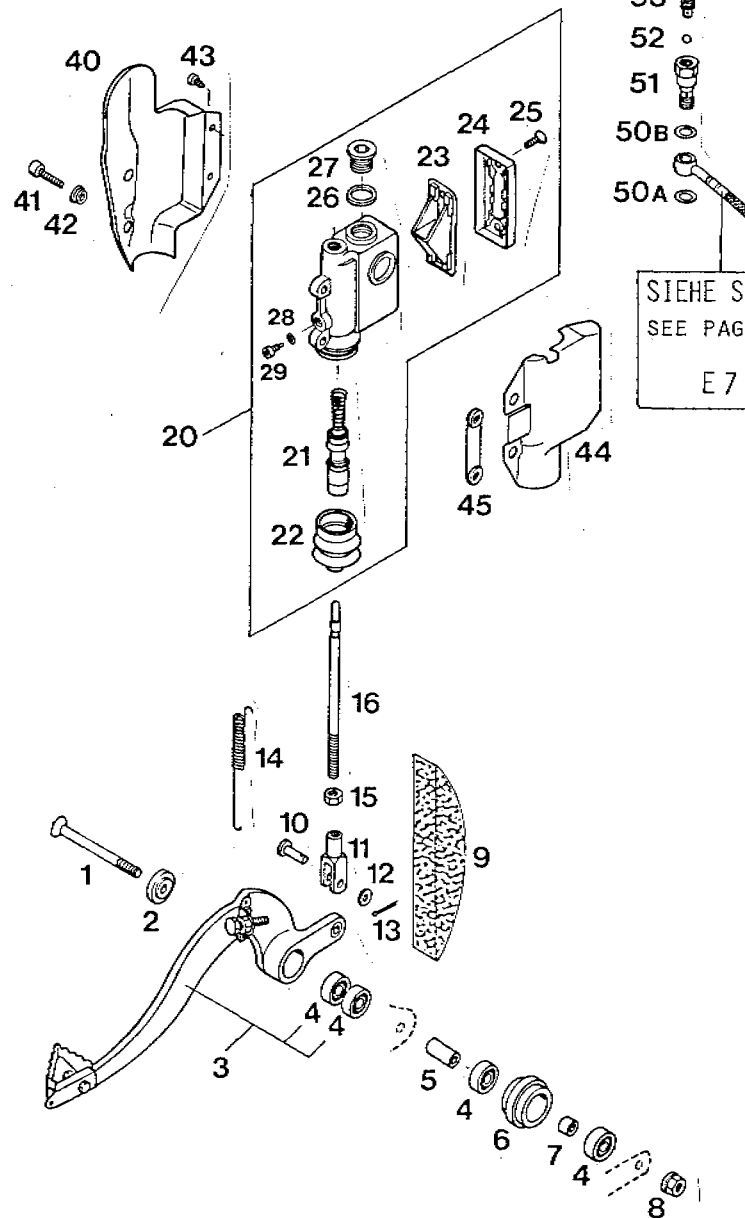

- 54
- 53
- 52
- 51
- 50B
- 50A

SIEHE SEITE  
SEE PAGE  
E7

87-500.03.2

FUSSBREMSBETÄTIGUNG \*87  
REAR BRAKE CONTROL  
ACT. DE FREIN ARR.

BILD FIG. FIG.	TEILENUMMER PART NUMBER REF.	BEZEICHNUNG DESCRIPTION DENOMINATION	STK. QTY. QTE.
1	0991 080803	SENKSCHRAUBE DIN7991-M8X80 COUNTERSUNK SCREW	1
2	565.03.061.300	SCHEIBE F.BREMSHEBEL WASHER RONDELLE	1
3	502.03.060.044	FUSSBREMSHEBEL KPL. BRAKE PEDAL CPL. PEDAL DE FREIN	1
4	0625 006087	RILLENKUGELLAGER 608 1RS1 BALL BEARING ROULEMENT A BILLES	4
5	490.03.051.000	LAGERBÜCHSE 8X12X21 BUSHING BAGUE	1
6	502.03.053.000	KETTENROLLE CHAIN ROLL ROLE DE CHAÎNE	1
7	740.03.021.000	BÜCHSE 8X12X6,5 BUSHING BAGUE	1
8	543.10.086.000	STOßERFLANSCHMUTTER M8 SELF LOCKING NUT ECROU M 8	1
9	502.03.075.000	SCHUTZABWEISER MUD PROTECTION	1
10	543.09.046.000	BOLZEN BOLT AXE	1
11	502.03.069.000	GABELSTÜCK F.BREMSHEBEL FORK F.BRAKE PEDAL	1
12	0125 060003	SCHEIBE DIN125-A6,4 FLAT WASHER RONDELLE DIN125	1
13	0094 150223	SPLINT DIN94-1,5X22 PIN GOUILLE	1

X = NACH BEDARF / AS REQUIRED / SUIVANT LES BESOINS

87-500.03.2

FUSSBREMSBETÄTIGUNG \*87  
REAR BRAKE CONTROL  
ACT.DE FREIN ARR.

BILD FIG. FIG.	TEILENUMMER PART NUMBER REF.	BEZEICHNUNG DESCRIPTION DENOMINATION	STK. QTY. QTE.
14	502.03.062.000	RÜCKHOLFEDER F. BREMSPEDAL RETURN SPRING RESSORT	1
15	0934 080003	SK-MUTTER DIN934-M8 HEX NUT ECROU H DIN 934	1
16	502.03.068.000	DRUCKSTANGE PRESSURE ROD	1
20	565.13.101.144	FUSSBREMSZYLINDER 702.1 REAR BRAKE CYLINDER	1
21	565.13.150.000	KOLBEN KPL. 16 MM. REPAIR KIT KIT. REPARATION	1
22	565.13.151.000	FALTENBALG RUBBER SLEEVE	1
23	565.13.009.100	GUMMIBALG RUBBER SLEEVE	1
24	565.13.012.000	DECKEL COVER	1
25	0965 050143	SENKSCHRAUBE DIN965-M5X14 SCREW 5X14 VIS 5X14	2
26	565.13.156.000	DICHTRING 16X20X1,5 AL SEAL RING ANNEAU CADUTCHOUC	1
27	0908 160153	VERSCHLUSSCHR. DIN908-M16X1,5 PLUG BOUCHON	1
28	565.13.158.000	DICHTRING 4X8X1 SEAL RING ANNEAU CADUTCHOUC	1
29	565.13.157.000	SONDERSCHRAUBE M4X6/9 SPECIAL SCREW	1
40	502.13.138.000	PVC-ABDECKUNG AUSSEN OUTER COVER	1

X = NACH BEDARF / AS REQUIRED / SUIVANT LES BESOINS

87-500.03.2

FUSSBREMSBETÄTIGUNG \*87  
REAR BRAKE CONTROL  
ACT.DE FREIN ARR.

BILD FIG. FIG.	TEILENUMMER PART NUMBER REF.	BEZEICHNUNG DESCRIPTION DENOMINATION	STK. QTY. QTE.
41	0912 060203	ISK-SCHRAUBE DIN912-M6X20 A H BOLT VIS CHC DIN 912	2
42	502.13.161.000	BUNDBÜCHSE F. VERKL. AUSSEN FLANGE WASHER	2
43	0981 350953	LI. BLECHSCHR. DIN7981-83,5X9,5 SHEET-METAL SCREW	2
44	502.13.038.000	PVC-ABDECKUNG INNEN F. BREMSZYL. INNER COVER	1
45	502.13.160.000	GEWINDEBÜCHSENTRÄGER NUT BRACKET	1
50A	420.13.226.000	DICHTRING 10X16X1 CU SEAL RING CU. JOINT	1
50B	420.13.026.000	DICHTRING 10X16X1,5 CU SEAL RING JOINT	1
51	545.13.025.000	HOHLSCHRAUBE M10X1X20-ENTLÜFT. CONNECTING SCREW	1
52	120.10.012.000	KUGEL 7/32" 5,56MM BALL	1
53	502.13.214.000	ENTLÜFTUNGSSCHRAUBE M10X1 BLEEDER SCREW	1
54	502.13.215.000	KAPPE F. ENTLÜFTUNGSSCHRAUBE DUST COVER	1

X = NACH BEDARF / AS REQUIRED / SUIVANT LES BESOINS



ORIGINAL  
SPARE PARTS

87-500.03.3

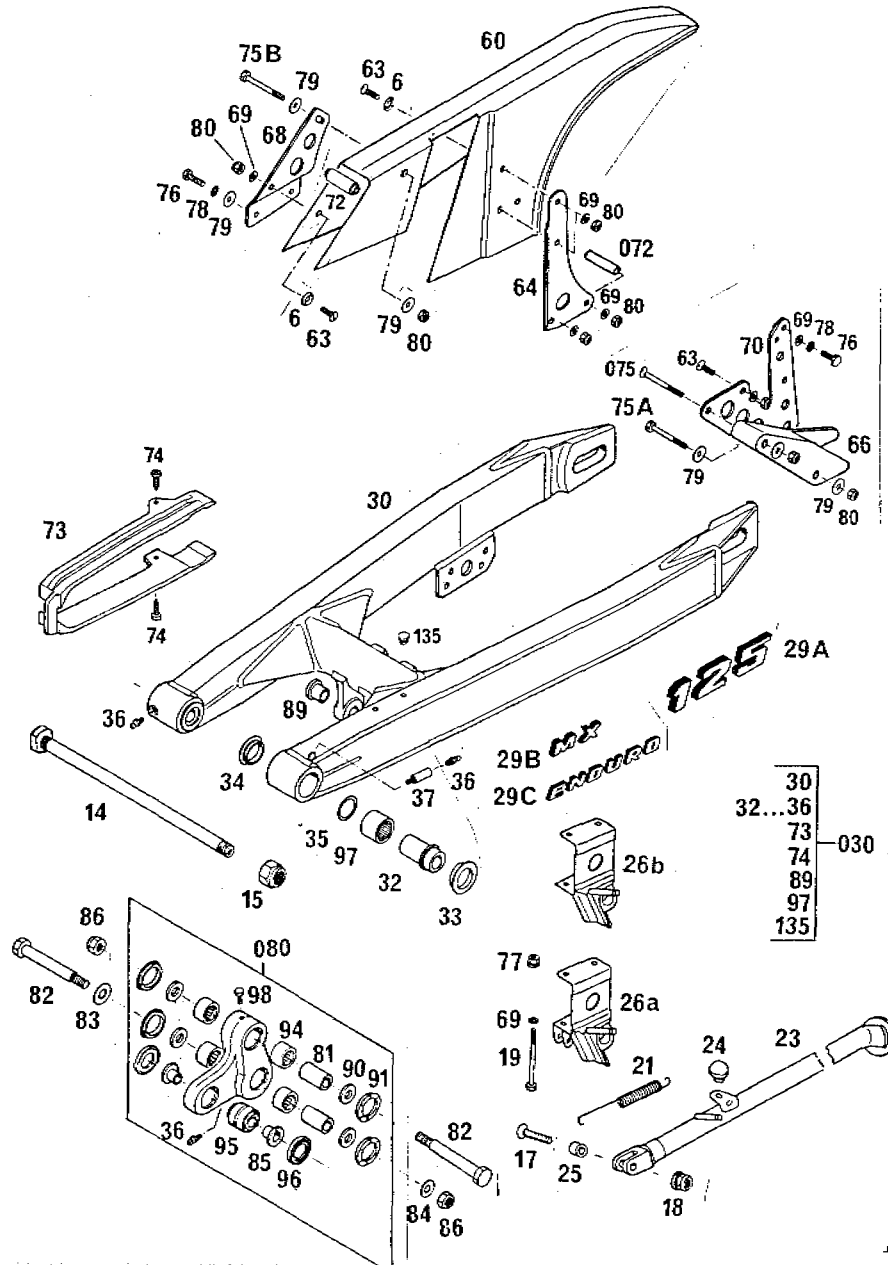

87-500.03.3

SCHWINGARM 125-500\*87  
SWINGARM  
BRAS OSCILLANT

BILD FIG. FIG.	TEILENUMMER PART NUMBER REF.	BEZEICHNUNG DESCRIPTION DENOMINATION	STK. QTY. QTE.
6	400.06.006.000	FASONSCHIBE 6MM WASHER RONDELLE	X
14	502.03.014.000	SCHWINGARMBOLZEN *87 L=239 SWINGARM BOLT AXE DE BRAS OSCIL.	1
15	0985 141503	SS-MUTTER DIN985-M14X1,5 SELF LOCKING NUT ECROU AUTO-BLQ.	1
17	0991 080353	SENKSCHRAUBE DIN7991-M8X35 COUNTERSUNK SCREW	1
18	543.10.086.000	STOVERFLANSCHMUTTER M8 SELF LOCKING NUT ECROU M 8	1
19	0931 060753	SK-SCHRAUBE DIN931-M6X75 H H SCREW	2
21	510.03.021.000	STÄNDERFEDER SIDESTAND SPRING RESSORT BEQUILLE	1
23	544.03.023.100	SEITENSTÄNDER SIDE STAND BEQUILLE	1
24	510.03.024.500	ANSCHLAGGUMMI RUBBER STOP CADUT. DE BUTEE	1
25	571.03.225.000	BÜCHSE 8,2X12X10 BUSHING BAGUE	1
26A	565.03.026.000	STÄNDERKONSOLE *87 SIDESTAND BRACKET SUPPORT DE BEQUIL.	1
26B	565.03.026.100	STÄNDERKONSOLE O ZUGAN.HAL.*87 SIDE STAND BRACKET SUPPORT DE BEQUIL.	1

X = NACH BEDARF / AS REQUIRED / SUIVANT LES BESOINS

87-500.03.3

SCHWINGARM 125-500\*87  
SWINGARM  
BRAS OSCILLANT

BILD FIG. FIG.	TEILENUMMER PART NUMBER REF.	BEZEICHNUNG DESCRIPTION DENOMINATION	STK. QTY. QTE.
29A	502.03.029.125	KLEBEFOLIE "125" *87 DECAL 125 DECALCOM.125	2
	502.03.029.250	KLEBEFOLIE "250" *87 DECAL 250 DECALCOM.250	2
	502.03.029.350	KLEBEFOLIE "350" *87 DECAL 350 DECALCOM.350	2
	502.03.029.500	KLEBEFOLIE "500" *87 DECAL 500 DECALCOM. 500	2
29B	502.03.029.000	AUFKLEBER " MX " DECAL "MX" DECALCOM."MX"	2
29C	502.03.229.000	AUFKLEBER " ENDURO " DECAL "ENDURO" DECALCOM."ENDURO"	2
30	502.03.030.000	SCHWINGARM 125*87 560 MM SWINGARM LOOSE BRAS OSCILLANT	1
30	565.03.030.300	SCHWINGARM 250-500*87 580 MM SWINGARM LOOSE BRAS OSCILLANT	1
030	502.03.030.044	SCHWINGARM KPL. 125*87 SWINGARM CPL. BRAS OSCILLANT CPL	1
030	565.03.030.344	SCHWINGARM KPL. 250-500*87 SWING ARM CPL. BRAS OSCILLANT CPL	1
32	565.03.032.000	LAGERHÜLSE F. SCHWINGE 41 MM BUSHING ENTRETOISE	2
33	565.03.033.000	DICHTUNG AUSSEN ID=24 GASKET JOINT	2

X = NACH BEDARF / AS REQUIRED / SUIVANT LES BESOINS

87-500.03.3

SCHWINGARM 125-500\*87  
SWINGARM  
BRAS OSCILLANT

BILD FIG. FIG.	TEILENUMMER PART NUMBER REF.	BÉZEICHNUNG DESCRIPTION DENOMINATION	STK. QTY. QTE.
34	565.03.034.000	DICHTUNG INNEN ID=22 GASKET JOINT	2
35	565.03.036.000	SCHEIBE 22X28X1 ST WASHER RONDELLE	2
36	720.03.035.000	SCHMIERNIPPEL M6 GÉRADE GREASE FITTING GRAISSEUR	5
37	545.03.098.000	VERLÄNGERUNG F. SCHMIERNIPPEL EXTENSION	1
60	502.07.060.000	KETTENSCHUTZ *87 CHAIN GUARD CÂRTER DE CHAÎNE	1
63	0963 060163	SENKSCHRAUBE DIN963-M6X16 FLAT HEAD SCREW VIS F DIN963	X
64	544.07.064.000	HALTEBLECH FÜR KETTENSCHUTZ CHAINGUARD BRACKET	1
66	565.07.066.000	KETTENFÜHRUNG HINTEN CHAIN GUIDE GUIDE CHAIN PLAST.	1
68	502.07.068.000	HALTEBLECH BRACKET TOLE DE FIXATION	1
69	0125 060003	SCHEIBE DIN125-A6,4 FLAT WASHER RONDELLE DIN125	X
70	565.07.070.100	HALTEBLECH CHAIN GUIDE BRKT. PL.SUPP.GUIDECHAIN	1
72	501.07.072.000	DISTANZSTÜCK 36 MM SPACER	1
072	543.07.072.000	DISTANZROHR 35MM SPACER TUBE ENTRETOISE	1

X = NACH BEDARF / AS REQUIRED / SUIVANT LES BESOINS

87-500.03.3

SCHWINGARM 125-500\*87  
SWINGARM  
BRAS OSCILLANT

BILD FIG. FIG.	TEILENUMMER PART NUMBER REF.	BEZEICHNUNG DESCRIPTION DENOMINATION	STK. QTY. QTE.
73	543.07.073.000	KETTENGLEITSCHUTZ CHAIN GUIDE GUIDE CHAIN PLAST.	1
74	0971 480193	ZYL.BLECHSCHR. DIN7971-B4.8X19 SHEET-METAL SCREW VIS C DIN7971	2
75A	0931 060503	SK-SCHRAUBE DIN931-M6X50 H H SCREW VIS H DIN 931	1
75B	0931 060553	SK-SCHRAUBE DIN931-M6X55 H H SCREW VIS H DIN 931	1
075	0963 060553	SENKSCHRAUBE DIN963-M6X55 COUNTERSUNK SCREW VIS F DIN 963	2
76	0933 060203	SK-SCHRAUBE DIN933-M6X20 H H SCREW VIS H DIN 933	X
77	565.09.064.000	STOVER-FLANSCHMUTTER M6 SELF LOCKING NUT	2
78	0797 060003	ZAHNSCHEIBE DIN6797-J6.4 LOCK WASHER RONDELLE	X
79	0021 060003	SCHEIBE DIN9021-A6.4 FLAT WASHER RONDELLE DIN 9021	X
80	0985 060003	SS-MUTTER DIN 985-M6 SELF LOCKING NUT ECROU AUTO-BLO.	X
080	565.03.080.344	WINKELHEBEL KPL.*87 ROCKER ARM	1
81	565.03.081.000	LAGERHÜLSE 12.1X18X30 BEARING SLEEVE ENTRETOISE	2

87-500.03.3

SCHWINGARM 125-500\*87  
SWINGARM  
BRAS OSCILLANT

BILD FIG. FIG.	TEILENUMMER PART NUMBER REF.	BEZEICHNUNG DESCRIPTION DENOMINATION	STK. QTY. QTE.
82	565.03.082.300	SONDERSCHRAUBE M10X12X83 SPECIAL SCREW VIS SPECIAL	2
83	0125 120003	SCHEIBE DIN125-A12 FLAT WASHER RONDELLE DIN125	1
84	565.03.096.000	SCHEIBE 10X21X2 WASHER RONDELLE	1
85	565.03.085.100	BUNDBÜCHSE D10 BUSHING BAGUE	2
86	0985 100003	SS-MUTTER DIN985-M10 SELF LOCKING NUT ECROU AUTO-BLO.	2
89	565.03.089.300	BUNDBÜCHSE F. SCHWINGE ID=12 BUSHING BAGUE	2
90	565.03.090.300	ANLAUFSCHLEIBE F.SCHRAUBE M12 THRUST WASHER RONDELLE	4
91	565.03.088.300	DICHTUNG F.NADELLAGER SEAL RING JOINT	4
94	565.03.094.000	NADELLAGER HK1814 RSB AS1 NEEDLE BEARING ROULEM.A AGUILLES	4
95	542.03.083.050	GELENKLAGER 12X25X22 (16-1061) LINK ARTICULATION	1
96	565.03.091.100	DICHTRING F.GELENKLAGER SEAL RING JOINT	2
97	560.03.097.100	NADELHÜLSE DHK 2220 V NEEDLE BEARING ROULEMENT A AIG.	2

X = NACH BEDARF / AS REQUIRED / SUIVANT LES BESOINS

X = NACH BEDARF / AS REQUIRED / SUIVANT LES BESOINS

87-500.03.3

SCHWINGARM 125-500\*87  
SWINGARM  
BRAS OSCILLANT

BILD FIG. FIG.	TEILENUMMER PART NUMBER REF.	BEZEICHNUNG DESCRIPTION DENOMINATION	STK. QTY. QTE.
98	0933 060063	SK-SCHRAUBE DIN933-M6X6 H H SCREW VIS H DIN 933	1
135	544.03.135.000	VERSCHLUSSPFROPFEN PLASTIC CAP COUVERCLE	X

X = NACH BEDARF / AS REQUIRED / SUIVANT LES BESOINS





ORIGINAL  
SPARE PARTS

87-500.04.1

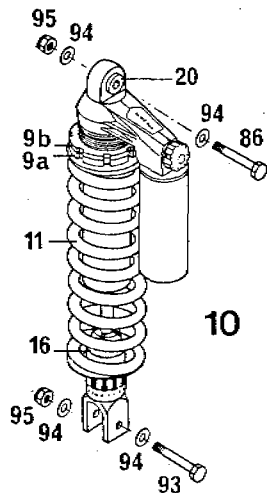
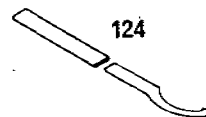

87-500.04.1

FEDERBEIN 125-500\*87  
SHOCK ABSORBER  
AMORTISSEUR

BILD FIG. FIG.	TEILENUMMER PART NUMBER REF.	BEZEICHNUNG DESCRIPTION DENOMINATION	STK. QTY. QTE.
9A	542.04.009.000	EINSTELLMUTTER SETTING NUT ECROU DE REGLAGE	1
9B	542.04.109.000	KONTERMUTTER LOCK NUT CONTRE - ECROU	1
10	502.04.010.000	FEDERBEIN K1MX.87 (L=430MM) SHOCK ABSORBER AMORTISSEUR  125 MX, ENDURO	1
10	545.04.010.000	FEDERBEIN K2MX.87 (L=427MM) SHOCK ABSORBER AMORTISSEUR CPL.  250 MX, 250/350 ENDURO	1
10	565.04.010.600	MONOSHOCK K5MX.87 (L=430MM) SHOCK ABSORBER AMORTISSEUR CPL.  350 MX, 500 MX	1
11	501.04.011.048	FEDER WP 48 SPRING RESSORT  K1MX.87 / K2MX.87	1
11	501.04.011.050	FEDER WP 50 SPRING RESSORT  K5MX.87	1
16	544.04.016.000	ANSCHLAGGUMMI RUBBER STOP CAOUTCHOUC BUTTEE	1
20	542.04.020.000	BÜCHSE KPL. BUSHING CPL DOUILLE COMPLETE	1

X = NACH BEDARF / AS REQUIRED / SUIVANT LES BESOINS

87-500.04.1

FEDERBEIN 125-500\*87  
SHOCK ABSORBER  
AMORTISSEUR

BILD FIG. FIG.	TEILENUMMER PART NUMBER REF.	BEZEICHNUNG DESCRIPTION DENOMINATION	STK. QTY. QTE.
86	565.03.086.000	SONDERSCHRAUBE M10X47 SPECIAL SCREW VIS SPECIAL	1
93	565.03.093.000	SONDERSCHRAUBE M10X53 SPECIAL SCREW VIS	1
94	0125 100003	SCHEIBE DIN125-A10,5 FLAT WASHER RONDELLE DIN125	4
95	0985 100003	SS-MUTTER DIN985-M10 SELF LOCKING NUT ECROU AUTO-BLO.	2
124	543.12.024.000	HAKENSCHLÜSSEL KPL. SPRING ADJ. WRENCH	2

X = NACH BEDARF / AS REQUIRED / SUIVANT LES BESOINS



ORIGINAL  
SPARE PARTS

87-545.05.1

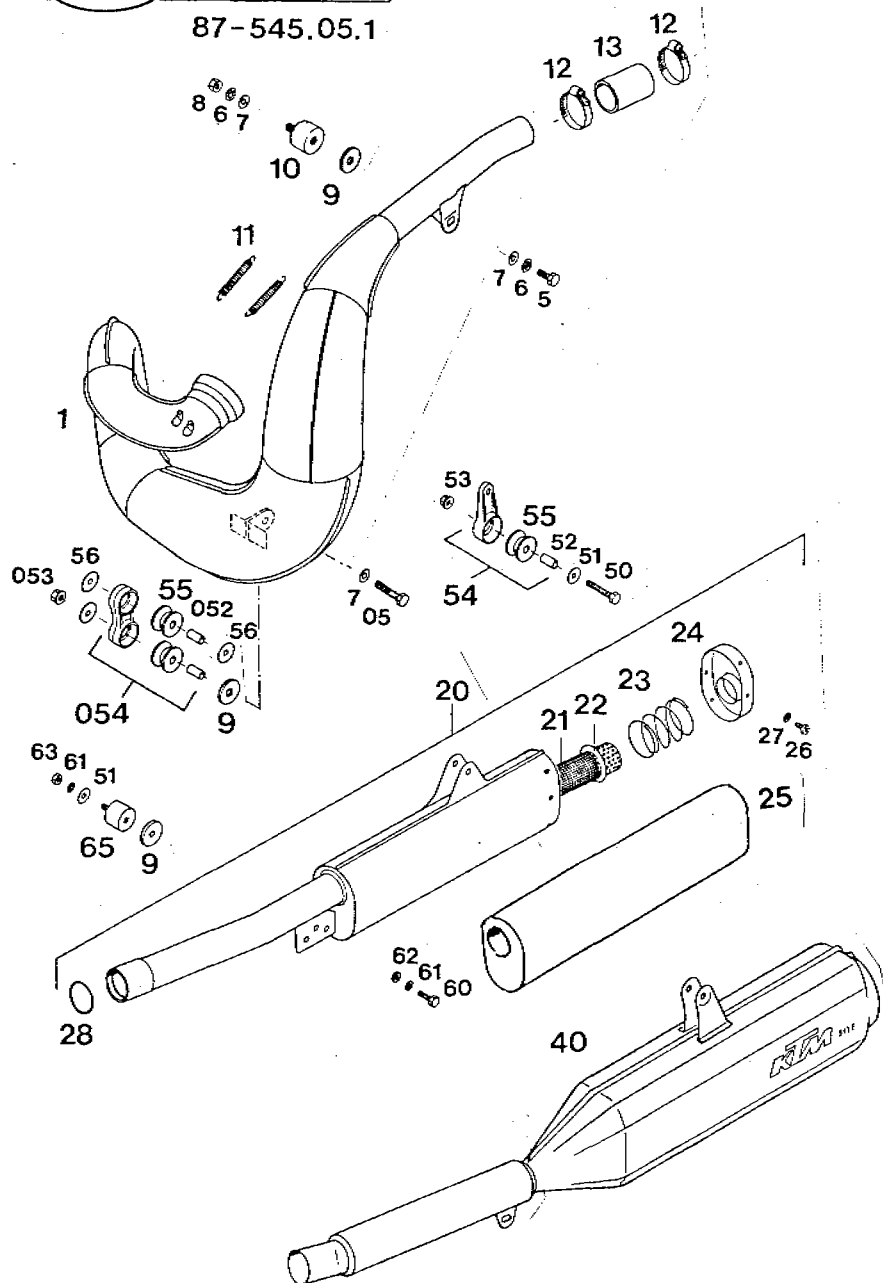

87-545.05.1

AUSPUFFANLAGE 250\*87  
EXHAUST SYSTEM  
ECHAPPEMENT

BILD FIG. FIG.	TEILENUMMER PART NUMBER REF.	BEZEICHNUNG DESCRIPTION DENOMINATION	STK. QTY. QTE.
1	545.05.070.000	AUSPUFF 250 MX, E-XC EXHAUST PIPE SILENCIEUX	*87 1
1	545.05.570.000	AUSPUFFKRÜMMER DOPPELWAND E-GS EXHAUST PIPE	1
5	0933 080163	SK-SCHRAUBE DIN933-M8X16 H H SCREW VIS H DIN 933	1
05	0931 080353	SK-SCHRAUBE DIN931-M8X35 H H SCREW VIS H DIN 931	1
6	0797 080003	ZAHNSCHEIBE DIN6797-J8.4 LOCK WASHER RONDELLE D DIN6797	2
7	0125 080003	SCHEIBE DIN125-A8.4 FLAT WASHER RONDELLE DIN125	3
8	0934 080003	SK-MUTTER DIN934-M8 HEX NUT ECROU H DIN 934	1
9	510.05.067.000	ASBESTSCHEIBE GASKET WASHER RONDELLE	3
10	510.05.062.100	GUMMIBLOCK 30X20-M8X12 RUBBER GROMMET SILENT-BLOC	1
11	510.05.063.000	ZUGFEDER EXHAUST SPRING RESSORT	2
12	543.05.058.000	SCHLAUCHBINDER D4 25-45 CLAMP COLLIER	2
13	543.05.057.000	SILIKON-SCHLAUCH 30X4MM TUBE DIURITE	1

X = NACH BEDARF / AS REQUIRED / SUIVANT LES BESOINS

87-545.05.1

AUSPUFFANLAGE 250\*87  
EXHAUST SYSTEM  
ECHAPPEMENT

BILD FIG. FIG.	TEILENUMMER PART NUMBER REF.	BEZEICHNUNG DESCRIPTION DENOMINATION	STK. QTY. QTE.
20	545.05.079.000	ENDDÄMPFER MX 250 SILENCER 250MX/87 SILENCIEUX 250 MX	1
21	545.05.052.000	DRAHTGEWEBE 210X100MM WIRE MESH	1
22	545.05.053.000	DÄMPFERROHR 250 MM SILENCER TUBE	1
23	310.06.018.000	DRUCKFEDER SPRING RESSORT	1
24	565.05.171.100	VERSCHLUSSDECKEL COVER COUVERCLE	1
25	545.05.079.055	DÄMMSTOFF-FORMTEIL F. 250 MX PREF. ROCKWOOL	1
26	0981 480953	LI. BLECHSCHR. DIN7981-B4,8X9,5 LENTIL HEAD SCREW VIS	6
27	0797 050003	ZAHNSCHEIBE DIN6797-J5,3 LOCK WASHER RONDELLE D DIN6797	6
28	0770 020261	O-RING 31,4 X 1,78 SILIKON O-RING JOINT O	1
40	545.05.080.000	ENDDÄMPFER GS SILENCER CPL. GS/87 SILENCIEUX CPL.	1
50	0931 060303	SK-SCHRAUBE DIN931-M6X30 H H SCREW VIS H DIN 931	1
51	0021 060003	SCHEIBE DIN9021-A6,4 FLAT WASHER RONDELLE DIN 9021	3
52	543.05.069.000	BÜCHSE 12X7X16 BUSHING BAGUE	1

X = NACH BEDARF / AS REQUIRED / SUIVANT LES BESOINS

87-545.05.1

AUSPUFFANLAGE 250\*87  
EXHAUST SYSTEM  
ECHAPPEMENT

BILD FIG. FIG.	TEILENUMMER PART NUMBER REF.	BEZEICHNUNG DESCRIPTION DENOMINATION	STK. QTY. QTE.
052	565.05.069.000	BÜCHSE 12X8,4X16 BUSHING BAGUE	2
53	565.09.064.000	STOVER-FLANSCHMUTTER M6 SELF LOCKING NUT	1
053	543.10.086.000	STOVERFLANSCHMUTTER M8 SELF LOCKING NUT ECROU M 8	1
54	543.05.065.044	SCHALLDÄMPFERHALTER KPL. SILENCER BRACKET SUPPORT POT ECHAP.	1
054	565.05.065.044	AUSPUFFHALTER KPL. SILENCER BRACKET SUPPORT POT ECHAP.	1
55	543.05.068.000	GUMMIBLOCK RUBBER SILENTBLOC	3
56	0021 080003	SCHEIBE DIN9021-A8,4 FLAT WASHER RONDELLE DIN 9021	3
60	0933 060163	SK-SCHRAUBE DIN933-M6X16 HEX HEAD SCREW VIS H DIN 933	1
61	0797 060003	ZAHNSCHEIBE DIN6797-J6,4 LOCK WASHER RONDELLE	2
62	120.11.016.000	SCHEIBE 6X12X3 WASHER RONDELLE	1
63	0934 060003	SK-MUTTER DIN934-M6 HEX NUT ECROU H DIN 934	1
65	432.05.062.000	SILENTBLOCK 25X20-M6X12 RUBBER GROMMET SILENT-BLOC	1

X = NACH BEDARF / AS REQUIRED / SUIVANT LES BESOINS



ORIGINAL  
SPARE PARTS

87-545.06.1

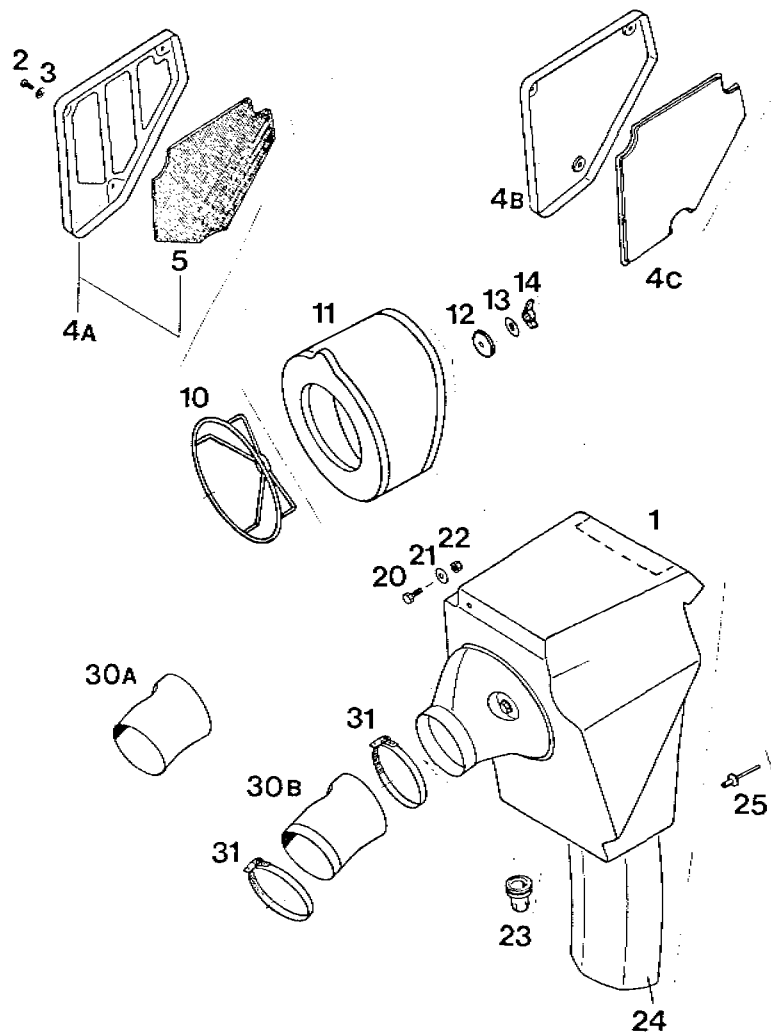

87-545.06.1

FILTERKASTEN 250-500\*87  
AIR FILTER BOX  
FILTRE A AIR

BILD FIG. FIG.	TEILENUMMER PART NUMBER REF.	BEZEICHNUNG DESCRIPTION DENOMINATION	STK. QTY. QTE.
1	545.06.001.000	FILTERKASTEN 250/500, MOD.87 AIR FILTER BOX/MX BOITE A FILTRE/MX	1
1	545.06.501.000	FILTERKASTEN ENDÜRD AIR FILTER BOX END BOITE A FILTRE END	1
2	0985 040103	LINSENSCHRAUBE DIN7985-M4X10 LENTIL HEAD SCREW VIS	3
3	0021 040003	SCHEIBE DIN9021-A4,3 WASHER RONDELLE	3
4A	545.06.002.000	FILTERKASTENDECKEL 250-500 *87 AIRFILTER COVER	1
4B	545.06.502.050	FILTERKASTENDECKEL END. AUSSEN AIRFILTER COVER	1
4C	545.06.502.051	FILTERKASTENDECKEL END. INNEN AIRFILTER COVER	1
5	545.06.002.052	SCHAUMSTOFF-ZUSCHNITT 250/500 FOAM RUBBER	1
10	501.06.016.000	FILTERTRÄGER FILTER FRAME FIXATION FILTRE	1
11	565.06.015.000	FILTERELEMENT AIR FILTER FILTRE	1
12	510.05.067.000	ASBESTSCHEIBE GASKET WASHER RONDELLE	1
13	510.06.097.000	SCHEIBE 6,4X22 WASHER RONDELLE	1
14	560.03.076.000	FLÜGELMUTTER M6 WING NUT PAPILLON	1

X = NACH BEDARF / AS REQUIRED / SUIVANT LES BESOINS

87-545.06.1

 FILTERKASTEN 250-500\*87  
 AIR FILTER BOX  
 FILTRE A AIR

BILD FIG. FIG.	TEILENUMMER PART NUMBER REF.	BEZEICHNUNG DESCRIPTION DENOMINATION	STK. QTY. QTE.
20	0933 060163	SK-SCHRAUBE DIN933-M6X16 HEX HEAD SCREW VIS H DIN 933	1
21	0021 060003	SCHEIBE DIN9021-A6,4 FLAT WASHER RONDELLE DIN 9021	3
22	0985 060003	SS-MUTTER DIN 985-M6 SELF LOCKING NUT ECROU AUTO-BLO.	1
23	502.06.020.000	FILTERKASTENENTLEERUNG RUBBER SLEEVE	1
24	502.06.010.000	SPRITZSCHUTZ F.FILTERKASTEN*87 FENDER PROTEGE FILTRE	1
25	432.06.043.000	BLINDNIETE 5X14 BLIND RIVET RIVET	3
30A	545.06.026.000	VERGASERMANSCHETTE 250*87 AIR FILTER BOOT SOUFFLET DE CARBU.	1
30B	565.06.026.000	VERGASERMANSCHETTE 350/500*87 AIR FILTER BOOT SOUFFLET DE CARBU.	1
31	550.06.028.000	SCHLAUCHBINDER A8 CLAMP COLLIER	2

X = NACH BEDARF / AS REQUIRED / SUIVANT LES BESOINS

**KTM**ORIGINAL  
SPARE PARTS

87-545.07.1

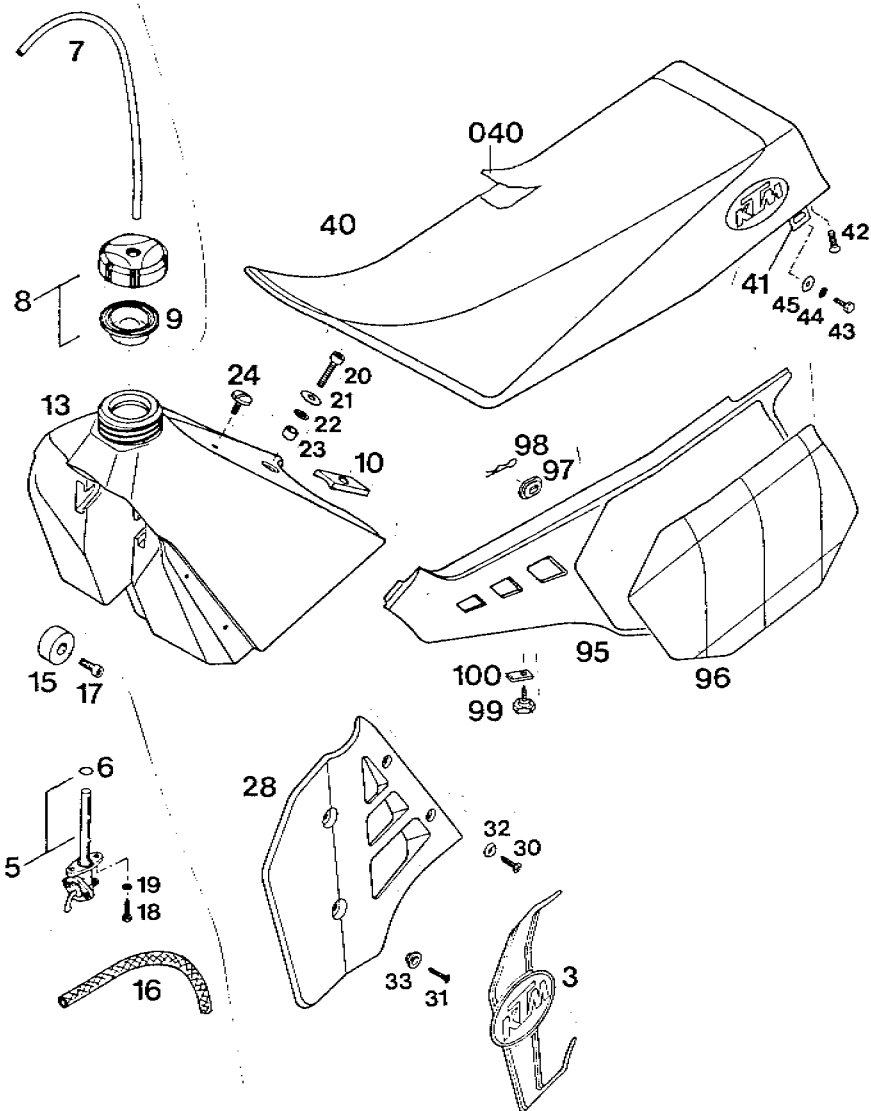

87-545.07.1

TANK, SITZBANK, VERKL. 250-500 '87  
TANK, SEAT, S. COVERS  
RESERVOIR, SELLE

BILD FIG. FIG.	TEILENUMMER PART NUMBER REF.	BEZEICHNUNG DESCRIPTION DENOMINATION	STK. QTY. QTE.
3	502.07.003.000	DEKOR F. SPOILER LINKS DECAL L/S DECALCOM. GAUCHE	1
-	502.07.103.000	DEKOR F. SPOILER RECHTS DECAL R/S DECALCOM. DROIT	1
5	550.07.005.200	BENZINHAHN KPL. "OFF-ON-RES" GAS TAP CPL. ROBINET COMPL.	1
5	550.07.005.300	BENZINHAHN KPL. "OFF-ON" GAS TAP CPL. ROBINET D'ESSENCE	1
6	550.07.006.200	DICHTUNG GASKET JOINT	1
7	310.07.007.001	SCHLAUCH 5X8 PER METER BREATHER HOSE TUYAU 5X8 AU METRE	0,32
8	560.07.008.144	TANKVERSCHLUSS GAS CAP CPL BOUCHON RESERVOIR	1
9	560.07.009.100	DICHTUNG GASKET JOINT	1
10	543.07.010.000	TANKAUFLAGE SPACER PLAQUETTE D'APPUI	1
13	545.07.013.000	BENZINTANK 250/500 9,5 LITER GASTANK 250/500 RESERVOIR	1
15	501.07.015.000	TANKGUMMI FR. MOUNT GASTANK FUTEE DE RESERVOIR	2
16	570.07.016.001	PVC-GEWEBESCHLAUCH 6X11 PER M 0,18 FUEL LINE 6X11/M TUYAU 6X11 AU M	0,18

X = NACH BEDARF / AS REQUIRED / SUIVANT LES BESOINS

87-545.07.1

TANK, SITZBANK, VERKL. 250-500\*87  
TANK, SEAT, S. COVERS  
RESERVOIR, SELLE

BILD FIG. FIG.	TEILENUMMER PART NUMBER REF.	BEZEICHNUNG DESCRIPTION DENOMINATION	STK. QTY. QTE.
17	0912 080163	ISK-SCHRAUBE DIN912-M8X16 A H BOLT VIS CHC DIN 912	2
18	0676 550223	SK-BLECHSCHR. DIN7676-B5,5X22 HEXAGON HEAD SCREW VIS	2
19	0797 050003	ZAHNSCHEIBE DIN6797-J5,3 LOCK WASHER RONDELLE D DIN6797	2
20	0912 080353	ISK-SCHRAUBE DIN912-M8X35 A H BOLT VIS. CHC DIN 912	1
21	0021 080003	SCHEIBE DIN9021-A8,4 FLAT WASHER RONDELLE DIN 9021	1
22	0797 080003	ZAHNSCHEIBE DIN6797-J8,4 LOCK WASHER RONDELLE D DIN6797	1
23	571.03.225.000	BÜCHSE 8,2X12X10 BUSHING BAGUE	1
24	545.07.011.000	LINSENSCHR. M6X16 F. TANKBEFEST. LENTIL HEAD SCREW	1
28	502.35.028.000	SPOILER 125-500 LINKS SPOILER L/S SPOILER GAUCHE	1
--	502.35.029.000	SPOILER 125-500CC RECHTS SPOILER R/S SPOILER DROIT	1
30	0983 550223	LI. SENKBL. SCHR. DIN7983-B5,5X22 SHEET-METAL SCREW VIS	4
31	0983 480223	LI. SENKBL. SCHR. DIN7983-B4,8X22 SHEET MET. SCREW VIS	4

X = NACH BEDARF / AS REQUIRED / SUIVANT LES BESOINS

87-545.07.1

TANK, SITZBANK, VERKL. 250-500\*87  
TANK, SEAT, S. COVERS  
RESERVOIR, SELLE

BILD FIG. FIG.	TEILENUMMER PART NUMBER REF.	BEZEICHNUNG DESCRIPTION DENOMINATION	STK. QTY. QTE.
32	400.06.006.000	FASONSCHIEBE 6MM WASHER RONDELLE	4
33	565.35.036.000	BÜCHSE FÜR SPOILER BUSHING BAGUE	4
40	502.07.040.000	SITZBANK HOCH MOD.87 SEAT HIGH SELLE	1
	502.07.040.100	SITZBANK NIEDRIG MOD.87 SEAT LOW SELLE	1
040	502.07.040.050	SITZBANKÜBERZUG SEAT COVER SKAI DE SELLE	1
41	502.07.041.000	SITZB. HALTEWINKEL SEAT BRACKET PATTE COUDEE	2
42	0965 060163	SENKSCHRAUBE DIN965-M6X16 COUNTERSUNK SCREW VIS	4
43	0933 060163	SK-SCHRAUBE DIN933-M6X16 HEX HEAD SCREW VIS H DIN 933	2
44	0797 060003	ZAHNSCHEIBE DIN6797-J6,4 LOCK WASHER RONDELLE	2
45	0021 060003	SCHEIBE DIN9021-A6,4 FLAT WASHER RONDELLE DIN 9021	2
95	502.08.041.000	SEITENVERKLEIDUNG LINKS SIDE COVER L/S CACHE LAT.GAU.	1
--	502.08.075.000	SEITENVERKLEIDUNG RECHTS SIDE COVER R/S CACHE LAT.DROIT	1

X = NACH BEDARF / AS REQUIRED / SUIVANT LES BESOINS



87-545.07.1

TANK, SITZBANK, VERKL. 250-500 '87  
TANK, SEAT, S. COVERS  
RESERVOIR, SELLE

BILD FIG.	TEILENUMMER PART NUMBER REF.	BEZEICHNUNG DESCRIPTION DENOMINATION	STK. QTY. QTE.
96	502.08.096.051	KLEBEFOLIE LINKS GRÜN "87" DECAL L/S GREEN DECALCOMANIE	1
96	502.08.096.068	KLEBEFOLIE LINKS BLAU "87" DECAL L/S BLUE DECALCOMANIE	1
96	502.08.096.080	KLEBEFOLIE LINKS GELB "87" DECAL L/S YELLOW DECALCOMANIE	1
--	502.08.196.051	KLEBEFOLIE RECHTS GRÜN "87" DECAL R/S GREEN DECALCOMANIE	1
--	502.08.196.068	KLEBEFOLIE BLAU RECHTS "87" DECAL R/S BLUE DECALCOMANIE	1
--	502.08.196.080	KLEBEFOLIE RECHTS GELB "87" DECAL R/S YELLOW DECALCOMANIE	1
97	542.08.042.000	GUMMITÜLLE RUBBER SLEEVE GAINÉ EN CAOUTCH.	3
98	543.08.043.002	FEDERSTECKER 2 MM SPRING CLIP GOUPILE	2
99	100.07.076.100	KNEBELSCHRAUBE B4,8X16 SCHWARZ SCREW VIS	1
100	310.05.042.000	SCHNAPPMUTTER SNAP NUT PLAQUET. POUR VIS	1

X = NACH BEDARF / AS REQUIRED / SUIVANT LES BESOINS



ORIGINAL  
SPARE PARTS

87-545.07.2

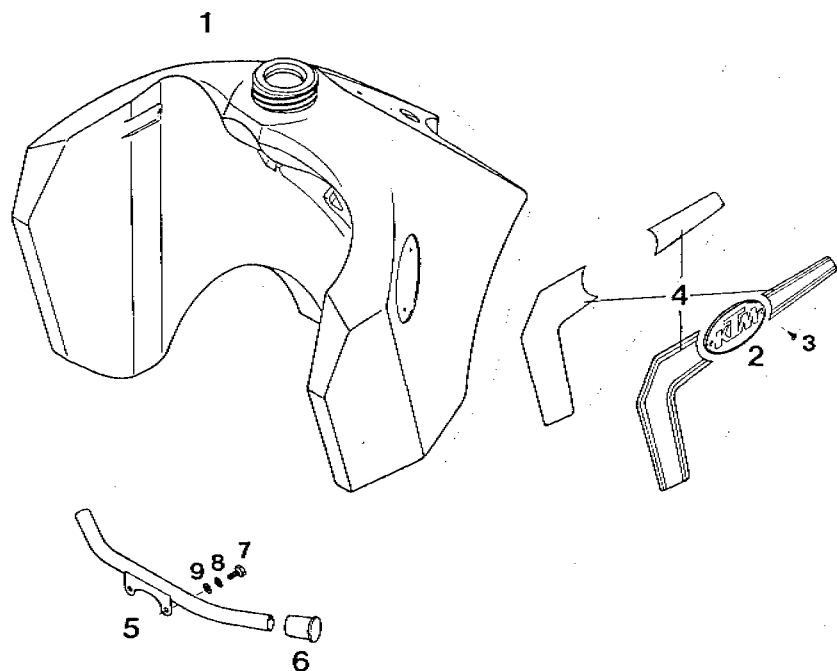

87-545.07.2

ENDURO-TANK 15 L 250-500\*87

GASTANK 15 L

RESERVOIR 15 L

BILD FIG. FIG.	TEILENUMMER PART NUMBER REF.	BEZEICHNUNG DESCRIPTION DENOMINATION	STK. QTY. QTE.
1	545.07.013.100	BENZINTANK 250/500 15 LITER GASTANK 15 L RESERVOIR 15 L	1
2	490.07.002.000	KTM-SCHILD OVAL 93X55MM DECAL DECALCOMANIES	2
3	0982 350953	SENKBLECHSCHR.DIN7982-B3,5X9,5 SHEET-METAL SCREW VIS	4
4	545.07.003.144	DEKORGARNITUR F. 15L-TANK DECAL SET DECALCOM.CPL.	1
5	545.07.012.000	STÜTZE F TANK 15 LT BRACKET	*87 1
6	545.07.012.050	SCHUTZKAPPE RUBBER CAP	2
7	0933 060123	SK-SCHRAUBE DIN933-M6X12 H. H SCREW VIS H DIN 933	2
8	0797 060003	ZAHNSCHEIBE DIN6797-J6,4 LOCK WASHER RONDELLE	2
9	0125 060003	SCHEIBE DIN125-A6,4 FLAT WASHER RONDELLE DIN125	2

X = NACH BEDARF / AS REQUIRED / SUIVANT LES BESOINS



ORIGINAL  
SPARE PARTS

87-500.08.1

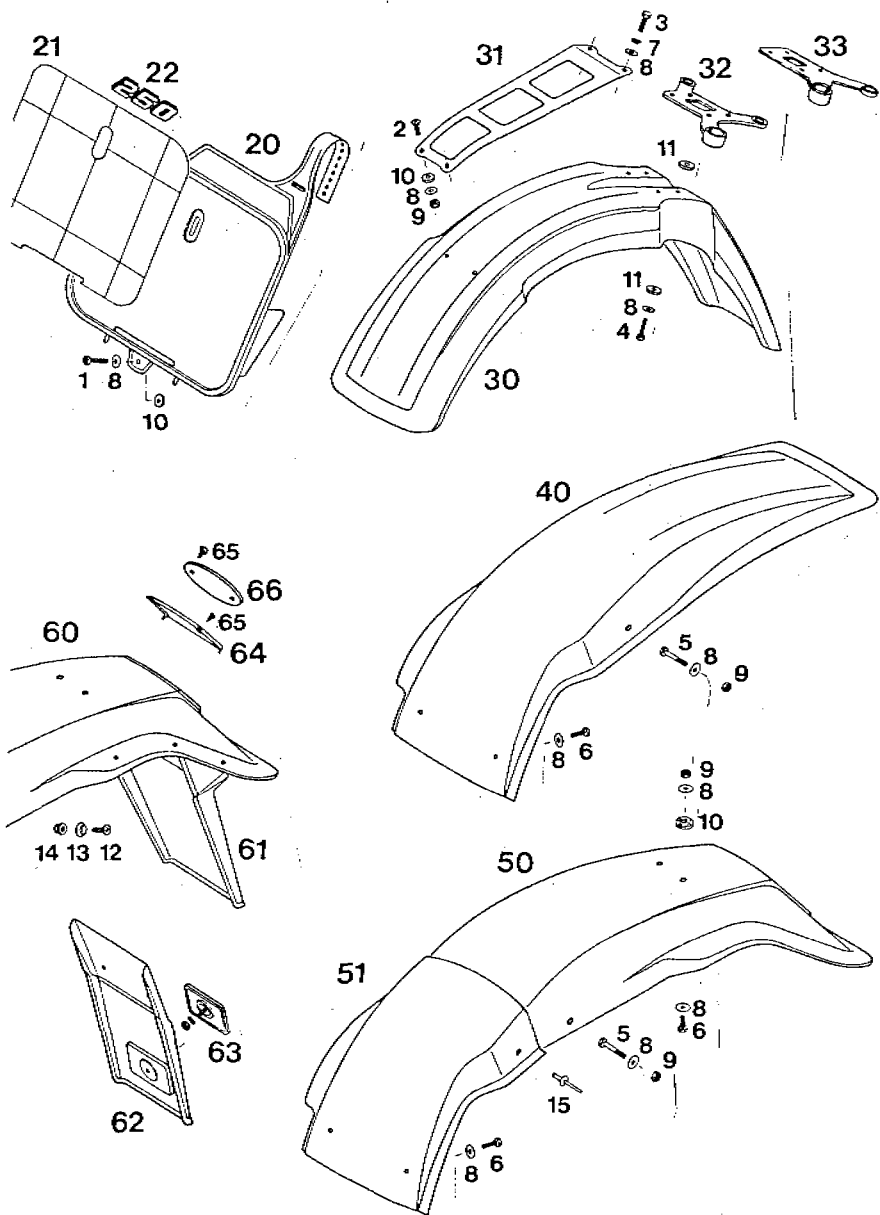

87-500.08.1

KOTFLÜGEL 125-500'87

FENDERS

GARDE BOUE

BILD FIG. FIG.	TEILENUMMER PART NUMBER REF.	BEZEICHNUNG DESCRIPTION DENOMINATION	STK. QTY. QTE.
1	0912 060253	ISK-SCHRAUBE DIN912-M6X25 A H BOLT VIS CHC DIN 912	2
2	0966 050163	LINSENSENKRSCHR. DIN966-M5X16 COUNTERSUNK SCREW VIS	2
3	0933 060163	SK-SCHRAUBE DIN933-M6X16 HEX HEAD SCREW VIS H DIN 933	2
4	0933 060253	SK-SCHRAUBE DIN933-M6X25 H H SCREW VIS H DIN 933	4
5	0931 060353	SK-SCHRAUBE DIN931-M6X35 H H SCREW VIS H DIN 931	1
	0931 060303	SK-SCHRAUBE DIN931-M6X30 H H SCREW VIS H DIN 931	1
6	0933 060203	SK-SCHRAUBE DIN933-M6X20 H H SCREW VIS H DIN 933	4
7	0797 060003	ZAHNSCHEIBE DIN6797-J6.4 LOCK WASHER RONDELLE	2
8	0021 060003	SCHEIBE DIN9021-A6,4 FLAT WASHER RONDELLE DIN 9021	18
9	0985 060003	SS-MUTTER DIN 985-M6 SELF LOCKING NUT ECROU AUTO-BLOQ.	8
10	510.05.082.100	GUMMSCHEIBE 5X16X3 RUBBER WASHER RONDELLE CAOUT.	4
11	510.05.082.200	GUMMSCHEIBE 5X21X3 RUBBER WASHER RONDELLE CAOUT.	8

X = NACH BEDARF / AS REQUIRED / SUIVANT LES BESOINS

87-500.08.1

KOTFLÜGEL 125-500\*87  
FENDERS  
GARDE BOUE

BILD FIG. FIG.	TEILENUMMER PART NUMBER REF.	BEZEICHNUNG DESCRIPTION DENOMINATION	STK. QTY. QTE.
12	0966 060163	LINSENSENKSCHR.DIN966-M6X16 COUNTERSUNK SCREW VIS	6
13	449.12.054.500	FASONSCHLEIBE PVC 6MM WEISS WASHER RONDELLE	6
14	565.09.064.000	STÖVER-FLANSCHMUTTER M6 SELF LOCKING NUT	6
15	432.06.043.000	BLINDNIETE 5X14 BLIND RIVET RIVET	2
20	502.01.095.000	START-NUMMERTAFEL VORNE *87 FRONT NUMBER PLATE PLAQUE DE COURSE	1
21	502.01.096.030	KLEBEFOLIE SCHWARZ 87 NR.TAFEL DECAL BLACK DECALCOM.NOIR	1
21	502.01.096.051	KLEBEFOLIE GRÜN 87 F.NR.TAFEL DECAL GREEN DECALCOM.VERT	1
21	502.01.096.068	KLEBEFOLIE BLAU 87 F.NR.TAFEL DECAL BLUE DECALCOM.BLEU	1
21	502.01.096.080	KLEBEFOLIE GELB 87 F.NR.TAFEL DECAL YELLOW DECALCOM.JAUNE	1
22	502.03.129.125	AUFKLEBER "125" DECAL 125 DECALCOM. 125	1
22	502.03.129.250	AUFKLEBER "250" DECAL 250 DECALCOM. 250	1
22	502.03.129.500	AUFKLEBER "500" DECAL 500 DECALCOM. 500	1

87-500.08.1

KOTFLÜGEL 125-500\*87  
FENDERS  
GARDE BOUE

BILD FIG. FIG.	TEILENUMMER PART NUMBER REF.	BEZEICHNUNG DESCRIPTION DENOMINATION	STK. QTY. QTE.
30	502.08.010.000	VR.KOTFLÜGEL MOD.87 FRONT FENDER GARDE BOUE AVANT	1
31	570.08.009.000	KOTFL.VERSTEIFUNG FENDER BRACKET	1
32	543.08.019.000	SEILZUGFÜHRUNG CABLE GUIDE CABLE GUIDE	1
33	550.08.019.000	SEILZUGFÜHRUNG 125 MARZOCCHI CABLE GUIDE GUIDE CABLE	1
40	502.08.014.000	KOTFLÜGEL HINTEN MX/87 REAR FENDER GARDE-BOUE ARRIERE	1
50	502.08.113.000	KOTFLÜGEL HINTEN MXC REAR FENDER GARDE-BOUE ARRIERE	1
51	502.08.014.050	KOTFLÜGEL-VORDERTEIL GS 87 FENDER-FRONT PART PART.AV.GARDE BOUE	1
60	502.08.013.000	KOTFLÜGEL HINTEN GS / 87 LOSE REAR FENDER GARDE-BOUE ARRIERE	1
61	572.08.013.051	NUMMERTAFELTRÄGER SCHWARZ NUMBER PLATE BRACK	1
62	490.08.216.000	VERLÄNGERUNG F.NUMMERTAFELTR. EXTENSION	X
63	510.12.080.000	RÜCKSTRAHLER ROT REFLECTOR CATADIOPTRE	X
64	572.08.013.050	ABDECKUNG (ÜBER RÜCKLICHT) COVER	1
65	0982 350953	SENKBLECHSCHR.DIN7982-B3,5X9,5 SHEET-METAL SCREW VIS	4

X = NACH BEDARF / AS REQUIRED / SUIVANT LES BESOINS

X = NACH BEDARF / AS REQUIRED / SUIVANT LES BESOINS

87-500.08.1

KOTFLÜGEL 125-500\*87  
FENDERS  
GARDE BOUE

BILD	TEILENUMMER	BEZEICHNUNG	STK.
FIG.	PART NUMBER	DESCRIPTION	QTY.
FIG.	REF.	DENOMINATION	QTE.
66	490.07.002.000	KTM-SCHILD OVAL 93X55MM DECAL DECALCOMANIES	1

X = NACH BEDARF / AS REQUIRED / SUIVANT LES BESOINS



ORIGINAL  
SPARE PARTS

87-500.09.1

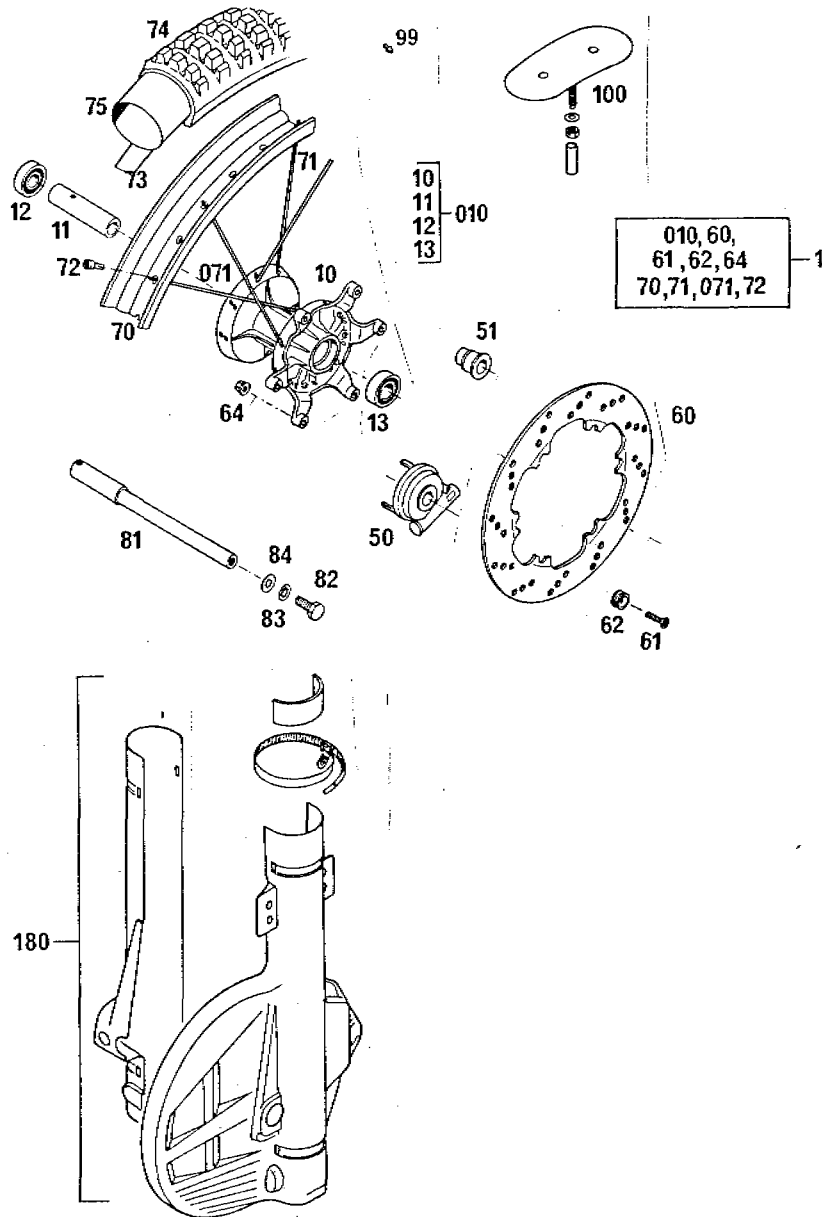

87-500.09.1

VORDERRAD 125-500\*87  
FRONT WHEEL  
ROUE AVANT

BILD FIG. FIG.	TEILENUMMER PART NUMBER REF.	BEZEICHUNG DESCRIPTION DENOMINATION	STK. QTY. QTE.
1	565.09.001.344	VORDERRAD KPL.*87 FRONT WHEEL CPL. ROUE AVANT CPL.	1
010	565.09.010.344	VORDERRADNABE KPL.*87 FRONT HUB CPL. MOYEU AVANT CPL.	1
11	565.09.011.000	HOHLACHSE VORNE SPACER TUBE ENTRETOISE MOYEU	1
12	0625 062027	RILLENKUGELLAGER 6202 2RS1 C3 BEARING 6202 RSR ROULEMENT A BILLES	1
13	0625 060037	RILLENKUGELLAGER 6003 RSR C3 BEARING ROULEMENT A BILLES	1
50	572.09.050.044	TACHDANTRIEB KPL. SPEEDO DRIVE ENTRAIN.COMPTEUR	GS 1
51	572.09.051.000	DISTANZBÜCHSE SPACER BUSHING ENTRETOISE	MX 1
60	502.09.060.000	BREMSSCHEIBE D=240 BRAKE DISC DISQUE DE FREIN	*87 1
61	0991 060253	SENKSCHRAUBE DIN7991-M6X25 SCREW VIS	6
62	565.09.062.100	MITNEHMERBOLZEN DRIVING BOLT	6
64	565.09.064.000	STOVER-FLANSCHMUTTER M6 SELF LOCKING NUT	6
70	565.09.070.100	FELGE VORNE 1.6X21" RIM 1,6 JANTE 1,6	1

X = NACH BEDARF / AS REQUIRED / SUIVANT LES BESOINS

87-500.09.1

VORDERRAD 125-500\*87  
FRONT WHEEL  
ROUE AVANT

LD G. G.	TEILENUMMER PART NUMBER REF.	BEZEICHNUNG DESCRIPTION DENOMINATION	STK. QTY. QTE.
71	565.09.071.100	DD-SPEICHE M5X233-172G, RECHTS SPOKE 233/M5 RAYON 233/M5	18
71	565.09.171.100	DD-SPEICHE M5X229-165G, LINKS SPOKE 229/M5 RAYON 229/M5	18
72	565.09.072.000	STAHLNIPPEL M 5 NIPPLE M5 ECROU DE RAYON M5	36
73	510.09.073.000	FELGENBAND 21" RIM BAND FONDE DE JANTE	1
74	510.09.074.000	REIFEN 3.00-21 MOTOCROSS TYRE 3,00X21 PNEU 3,00 X 21	1
74	501.09.074.000	REIFEN 90/90-21MXR TYRE 90/90-21 MXR PNEU 90/90-21 MXR	1
74	545.09.074.000	REIFEN 80/100-21" DUNLOP TYRE 80/100-21 PNEU 80/100-21	1
74	571.09.074.000	REIFEN 3.00-21 ENDURO TYRE 300X21 END. PNEU 300X21 ENDURO	1
75	510.09.075.000	SCHLAUCH 3.00-21 TUBE CHAMBRE A AIR	1
81	565.09.081.000	STECKACHSE VORNE AXLE FOR FRONT HUB AXE DE ROUE AVANT	1
82	0933 100203	SK-SCHRAUBE DIN933-M10X20 H H SCREW VIS H DIN 933	1
83	0797 100003	ZAHNSCHEIBE DIN6797-J10,5 LOCK WASHER	1

= NACH BEDARF / AS REQUIRED / SUIVANT LES BESOINS

87-500.09.1

VORDERRAD 125-500\*87  
FRONT WHEEL  
ROUE AVANT

BILD FIG. FIG.	TEILENUMMER PART NUMBER REF.	BEZEICHNUNG DESCRIPTION DENOMINATION	STK. QTY. QTE.
84	0125 100003	SCHEIBE DIN125-A10,5 FLAT WASHER RONDELLE DIN125	1
99	550.09.099.000	REIFENHALTESTIFT TYRE LOCK PIN GRIPSTER JANTE SUN	GS 10
100	510.09.100.100	REIFENHALTER VM1 RIM LOCK GRIPSTER	MX 1
180	565.13.080.044	SCHEIBENBR.ABDECKUNG MARZOCCHI DISC BRAKE COVER	X
---	565.13.180.044	SCHEIBENBREMSABDECKUNG WP DISC BRAKE COVER	X

X = NACH BEDARF / AS REQUIRED / SUIVANT LES BESOINS



ORIGINAL  
ERSATZTEILE

87-500.09.2

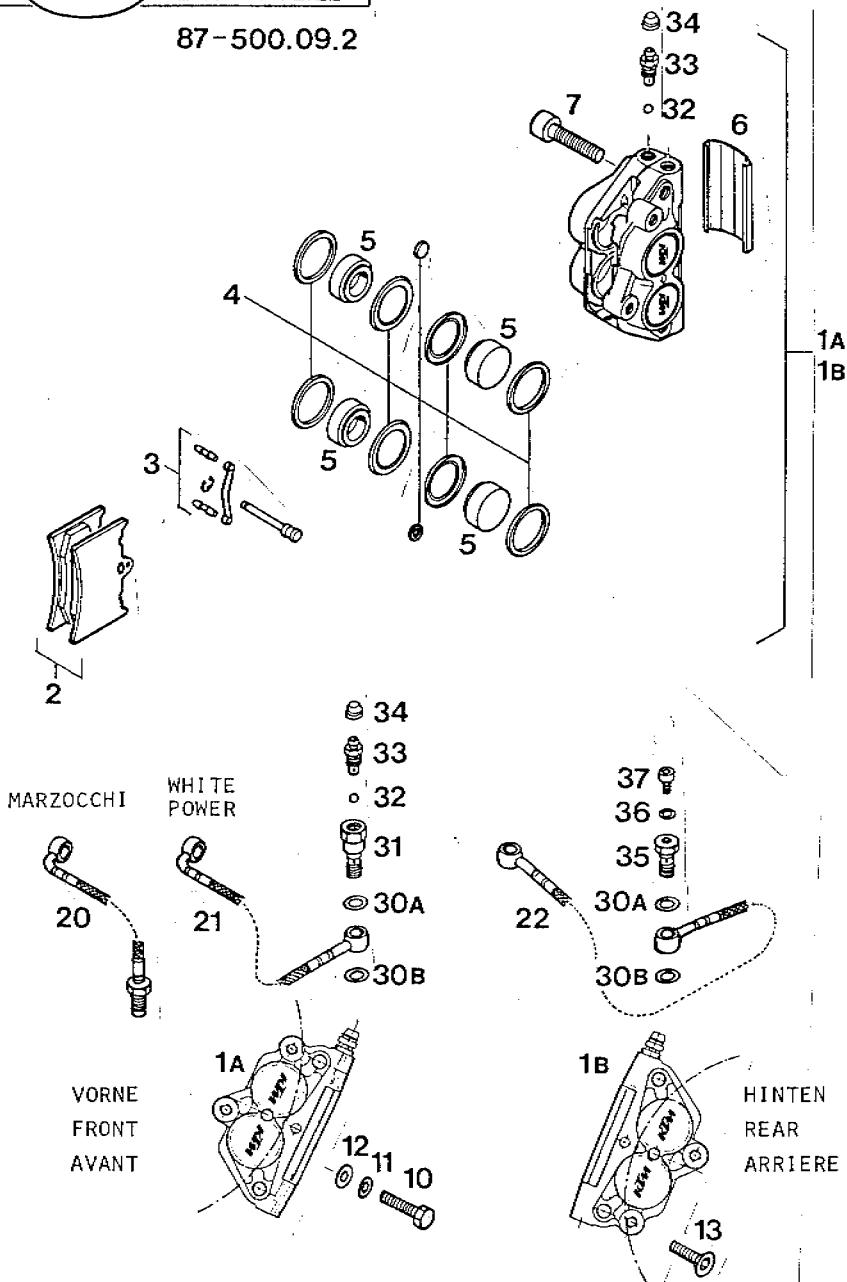

87-500.09.2

BREMSSATTEL VORNE U. HINTEN \*87  
CALIPER FRONT+REAR  
ETRIER DE FREIN

BILD FIG. FIG.	TEILENUMMER PART NUMBER REF.	BEZEICHNUNG DESCRIPTION DENOMINATION	STK. QTY. QTE.
1A	502.13.201.544	BREMSSATTEL VORNE (ORG.BEL.433 CALIPER FRONT CPL. ETRIER DE FREIN AV	1
1B	502.13.301.544	BREMSSATTEL HINT. (ORG.BEL.410) CALIPER REAR CPL. ETRIER DE FREIN AR	1
2	502.13.209.544	BREMSSKLOTZGARN.ORGAN.NR.433 BRAKE PAD SET.ORG. JEU DE PLAQUETTES  VORNE / FRONT / AVANT	1
2	502.13.309.544	BREMSSKLOTZGARN.ORGAN.NR.410 BRAKE PAD SET.ORG. JEU DE PLAQUETTES  HINTEN / REAR / ARRIERE	1
2	502.13.209.044	BREMSSKLOTZGARN.SINTER NR.518 BRAKE PAD SET.SINT JEU DE PLAQUETTES  VORNE / FRONT / AVANT	X
2	502.13.309.044	BREMSSKLOTZGARN.SINTER NR.532 BRAKE PAD SET.SINT JEU DE PLAQUETTES  HINTEN / REAR / ARRIERE	X
3	502.13.210.000	BOLZENSATZ SET OF PINS JEU DE GÖPUPILLES	1
4	502.13.250.000	REP.SATZ KPL. REPAIR KIT KIT REPARATION	1
5	502.13.205.000	KOLBEN D 28 PISTON CPL. 28 D. PISTON CPL. 28 D.	4
6	502.13.213.000	ABDECKUNG COVER CAPUCHON	1

X = NACH BEDARF / AS REQUIRED / SUIVANT LES BESOINS



87-500.09.2

BREMSSATTEL VORNE U.HINTEN \*87  
CALIPER FRONT+REAR  
ETRIER DE FREIN

BILD FIG. FIG.	TEILENUMMER PART NUMBER REF.	BEZEICHNUNG DESCRIPTION DENOMINATION	STK. QTY. QTE.
7	0912 100403	ISK-SCHRAUBE DIN912-M10X40 A H BOLT VIS CHC DIN 912	2
10	0931 080353	SK-SCHRAUBE DIN931-M8X35 H H SCREW VIS H DIN 931	2
11	0797 080003	ZAHNSCHEIBE DIN6797-J8,4 LOCK WASHER RONDELLE D DIN6797	2
12	0125 080003	SCHEIBE DIN125-A8,4 FLAT WASHER RONDELLE DIN125	2
13	0991 080253	SENKSCHRAUBE DIN7991-M8X25 SCREW VIS F DIN 7991	2
20	502.13.030.000	BREMSSCHLAUCH 1160 MM M 42 *87 BRAKE HOSE DURITE DE FREIN	1
21	502.13.029.000	BREMSSCHLAUCH 1460 MM WP *87 BRAKE HOSE DURITE DE FREIN	1
22	502.13.027.100	BREMSSCHLAUCH HINTEN 1200 MM BRAKE HOSE DURITE DE FREIN	1
30A	420.13.026.000	DICHTRING 10X16X1,5 CU SEAL RING JOINT	2
30B	420.13.226.000	DICHTRING 10X16X1 CU SEAL RING CU. JOINT	2
31	545.13.025.000	HOHLSCHRAUBE M10X1X20-ENTLÜFT. CONNECTING SCREW	1
32	120.10.012.000	KUGEL 7/32" 5,56MM BALL	2
33	502.13.214.000	ENTLÜFTUNGSSCHRAUBE M10X1 BLEEDER SCREW	2

X = NACH BEDARF / AS REQUIRED / SUIVANT LES BESOINS

87-500.09.2

BREMSSATTEL VORNE U.HINTEN \*87  
CALIPER FRONT+REAR  
ETRIER DE FREIN

BILD FIG. FIG.	TEILENUMMER PART NUMBER REF.	BEZEICHNUNG DESCRIPTION DENOMINATION	STK. QTY. QTE.
34	502.13.215.000	KAPPE F.ENTLÜFTUNGSSCHRAUBE DUST COVER	2
35	502.13.025.100	HOHLSCHRAUBE M ENTL.-BOHRG.*87 CONNECTING SCREW	1
36	502.13.026.000	CU-RING 5 X 9 X 1 MM SEAL RING CU. JOINT	1
37	0912 050083	ISK-SCHRAUBE DIN912-M5X8 A H BOLT VIS CHC DIN 912	1

X = NACH BEDARF / AS REQUIRED / SUIVANT LES BESOINS



ORIGINAL  
SPARE PARTS

87-500.10.1

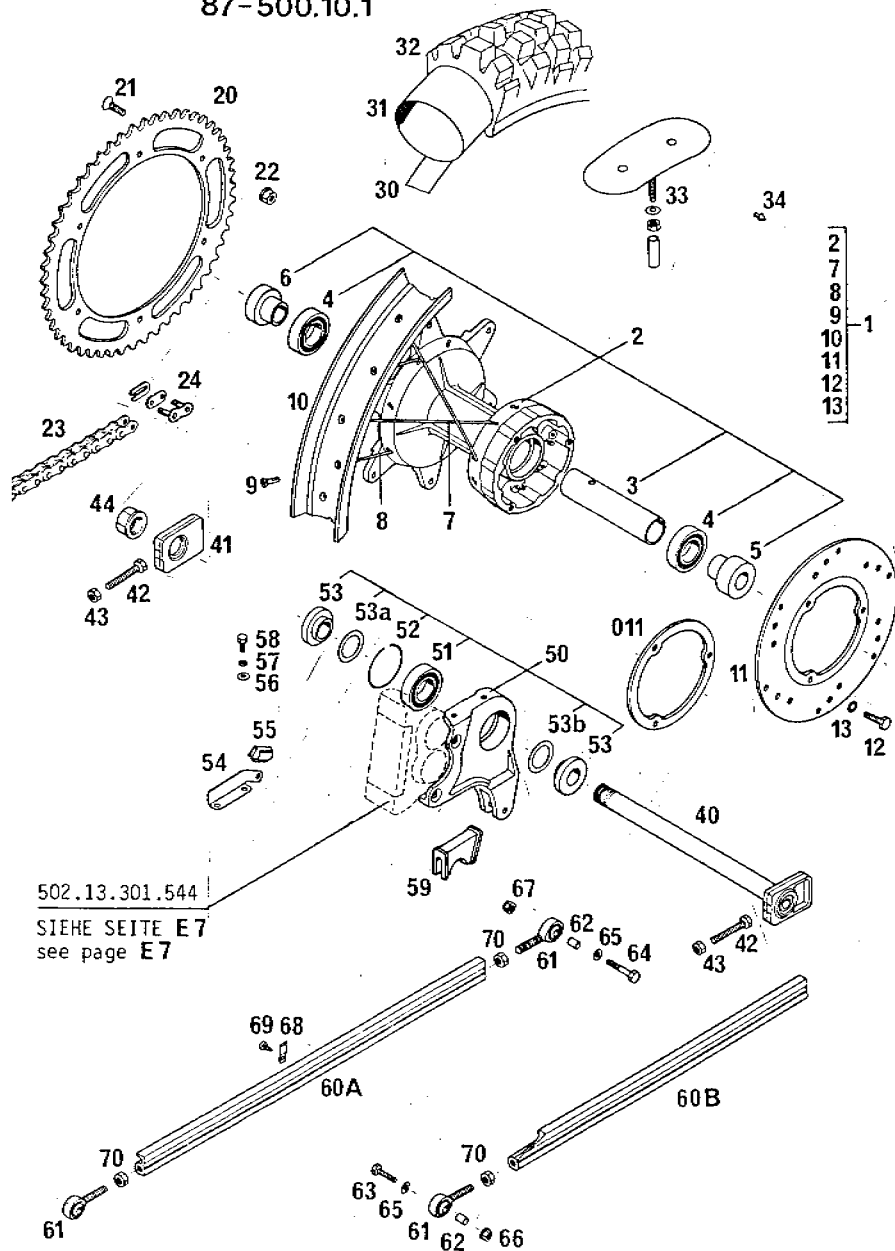

502.13.301.544

SIEHE SEITE E7  
see page E7

87-500.10.1

HINTERRAD 125-500\*87  
REAR WHEEL  
ROUE ARRIERE

BILD FIG. FIG.	TEILENUMMER PART NUMBER REF.	BEZEICHNUNG DESCRIPTION DENOMINATION	STK. QTY. QTE.
1	502.10.001.044	HINTERRAD KPL. 1.85" REAR WHEEL CPL.125 ROUE ARRIERE 125 125 MX. 125 ENDURO	'87 1
1	545.10.001.044	HINTERRAD KPL. 2.15" REAR WHEEL CPL.250 ROUE ARRIERE CPL. 250 MX. 250/350 ENDURO (125 ENDURO)	'87 1
1	565.10.001.344	HINTERRAD KPL. 2.50" REAR WHEEL CPL. ROUE ARRIERE CPL. 350/500 MX. (250/350 ENDURO)	'87 1
2	565.10.010.344	HINTERRADNABE F 58 KPL. REAR HUB MOYEU ARRIERE	'87 1
3	565.10.011.000	LAGERDISTANZROHR 121,5 MM SPACER ENTRETOISE	1
4	0625 060058	RILLENKUGELLAGER. 6005 2RS C3 BEARING ROULEMENT	2
5	565.10.016.000	BÜCHSE F.NABE, LINKS BUSHING L/S BAGUE GAUCHE	1
6	565.10.017.000	BÜCHSE F.NABE, RECHTS BUSHING R/S BAGUE DROIT	1
7	565.10.071.000	DD-SPEICHE M5X186-155G. LINKS SPOKE 186 /M5 RAYON 186/M5	18
8	565.10.171.000	DD-SPEICHE M5X186-173G, RECHTS SPOKE 186/M5 RAYON 186/M5	18

X = NACH BEDARF / AS REQUIRED / SUIVANT LES BESOINS

87-500.10.1

HINTERRAD 125-500\*87  
REAR WHEEL  
ROUE ARRIERE

BILD FIG. FIG.	TEILENUMMER PART NUMBER REF.	BEZEICHNUNG DESCRIPTION DENOMINATION	STK. QTY. QTE.
9	565.09.072.000	STAHLNIPPEL M 5 NIPPLE M5 ECROU DE RAYON M5	36
10	501.10.070.100	FELGE HINTEN 1.85-18" RIM 1,85 X 18 JANTE 1,85 X 18  125 MX, 125 ENDURO	1
10	544.10.070.000	FELGE 2.15-18" RIM JANTE  250 MX, 250/350 ENDURO (125 ENDURO)	1
10	565.10.070.000	FELGE 2.50-18" RIM JANTE  350/500 MX, (250/350 ENDURO)	1
011	502.10.061.000	DISTANZRING F. BREMSSCHEIBE SPACER RING ENTRETOISE	X
11	502.10.060.000	BREMSSCHEIBE 200MM BRAKE DISC DISQUE DE FREIN	*87 1
12	0933 070203	SK-SCHRAUBE DIN933-M7X20 HEX HEAD SCREW VIS	3
13	360.03.014.100	SICHERUNGSSCHEIBE 7MM LOCK WASHER RONDELLE	3
20	543.10.051.052	KETTENRAD 52 Z. SPROCKET 52 T. COURONNE 52 D	X
20	543.10.051.050	KETTENRAD 50 Z. SPROCKET 50 T. COURONNE 50 D.	1

X = NACH BEDARF / AS REQUIRED / SUIVANT LES BESOINS

87-500.10.1

HINTERRAD 125-500\*87  
REAR WHEEL  
ROUE ARRIERE

BILD FIG. FIG.	TEILENUMMER PART NUMBER REF.	BEZEICHNUNG DESCRIPTION DENOMINATION	STK. QTY. QTE.
20	543.10.051.048	KETTENRAD 48 Z. SPROCKET COURONNE ARRIERE	1
20	543.10.051.045	KETTENRAD 45 Z. SPROCKET 45 T. COURONNE 45 D.	1
21	0991 080253	SENKSCHRAUBE DIN7991-M8X25 SCREW VIS F DIN 7991	6
22	543.10.086.000	STOVERFLANSCHMUTTER M8 SELF LOCKING NUT ECROU M 8	6
23	500.10.065.000	KETTE 5/8X1/4" CHAIN 5/8X1/4 CHAINE 5/8X1/4	1
23	500.10.065.001	KETTE 5/8X1/4" PER METER CHAIN 5/8X1/4 /M CH.5/8X1/4 AU M.	X
24	500.10.066.000	KETTENSCHLOSS 5/8X1/4" MASTER LINK ATT.RAP. 5/8X1/4	1
30	520.10.073.000	FELGENBAND 17"/18" RIM BAND FOND DE JANTE	1
31	540.10.075.000	SCHLAUCH 4.00/4.50X18 TUBE 4,00/4,50X18 CHAMBRE A AIR	1
31	563.10.075.000	SCHLAUCH 5.10-18" TUBE 5,10X18 CHAMBRE 5,10X18	1
32	545.10.074.000	REIFEN 110/100-18" DUNLOP TYRE 110/100-18" PNEU 110/100-18"	1
32	565.10.074.000	REIFEN 120/100-18" DUNLOP TYRE 120/100-18 PNEU 120/100-18	1

X = NACH BEDARF / AS REQUIRED / SUIVANT LES BESOINS

87-500.10.1

HINTERRAD 125-500\*87  
REAR WHEEL  
ROUE ARRIERE

BILD FIG. FIG.	TEILENUMMER PART NUMBER REF.	BEZEICHNUNG DESCRIPTION DENOMINATION	STK. QTY. QTE.
32	543.10.074.000	REIFEN 120/90-18 MXR TYRE 120/90-18 MXR PNEU 120/90-18 MXR	1
32	543.10.074.100	REIFEN 130/90-18 MXR TYRE 130/90/18 MXR PNEU 130/90/18 MXR	1
32	543.10.074.500	REIFEN 120/90-18 MXE TYRE 120/90-18 MXE PNEU 120/90-18 MXE	1
32	543.10.074.600	REIFEN 130/80-18 MXE TYRE 130/80-18 MXE PNEU 130/80-18 MXE	1
32	540.10.074.000	REIFEN 4.50-18 MOTOCROSS TYRE 4,50 X 18 PNEU 4,50 X 18	1
32	501.10.074.000	REIFEN 4.60-18 PERFECT CROSS TYRES 4,60X18 P.CN PNEU 4,60X18 P.CN	1
32	564.10.074.000	REIFEN 5.10-18 PERFECT CROSS TYRE 510X18 METZ. PNEU METZEL.510X18	1
32	571.10.074.000	REIFEN 4.00-18 ENDURO TYRE PNEU 400X18 ENDURO	1
33	510.10.100.100	REIFENHALTER VM2 (1.85") RIM LOCK GRIPSTER	MX 2
33	540.10.100.100	REIFENHALTER VM3 (2.15") RIM LOCK GRIPSTER	MX 2
33	564.10.100.100	REIFENHALTER VM4 (2.50") RIM LOCK GRIPSTER	MX 2
34	550.09.099.000	REIFENHALTESTIFT TYRE LOCK PIN GRIPSTER JANTE SUN	GS 10

X = NACH BEDARF / AS REQUIRED / SUIVANT LES BESOINS

87-500.10.1

HINTERRAD 125-500\*87  
REAR WHEEL  
ROUE ARRIERE

BILD FIG. FIG.	TEILENUMMER PART NUMBER REF.	BEZEICHNUNG DESCRIPTION DENOMINATION	STK. QTY. QTE.
40	502.10.085.000	STECKACHSE HINTEN *87 L=263 AXLE CPL. AXE CPL.	1
41	565.10.084.000	KETTENSANNER CHAIN ADJUSTER TENDEUR DE CHAIN	1
42	0933 080453	SK-SCHRAUBE DIN933-M8X45 HEX HEAD SCREW	2
43	0934 080003	SK-MUTTER DIN934-M8 HEX NUT ECROU H DIN 934	2
44	543.10.099.000	SK-MUTTER M20X1.5 AXLE NUT ECROU	1
50	565.10.040.100	BREMSSATTELTRÄGER 125/500 *87 CALIPER SUPPORT	1
51	0625 060057	RILLENKUGELLAGER 6005 BEARING ROULEMENT A BILLES	1
52	565.10.041.000	SICHERUNGSRING SB 47 CIRCLIP	1
53	565.10.015.000	BÜCHSE F.BREMSSATTELTRÄGER BUSHING BAGUE	2
53A	540.30.081.500	PASSSCHEIBE 25 X 35 X 0,5 MM SHIM WASHER RONDELLE CALIBREE	1
53B	540.30.081.600	PASSSCHEIBE 25 X 35 X 1,0 MM SHIM WASHER RONDELLE CALIBREE	1
54	565.13.082.100	HALTERUNG BRACKET	1
55	565.13.083.000	KLAMMER CLAMP	1

X = NACH BEDARF / AS REQUIRED / SUIVANT LES BESOINS

87-500.10.1		HINTERRAD 125-500'87	
		REAR WHEEL	
		ROUE ARRIERE	
BILD FIG. FIG.	TEILENUMMER PART NUMBER REF.	BEZEICHNUNG DESCRIPTION DENOMINATION	STK. QTY. QTE.
56	0125 050003	SCHEIBE DIN125-A5.3 FLAT WASHER RONDELLE DIN 125	2
57	0797 050003	ZAHNSCHEIBE DIN6797-J5.3 LOCK WASHER RONDELLE D DIN6797	2
58	0933 050103	SK-SCHRAUBE DIN933-M5X10 H H SCREW VIS H DIN 933	2
59	565.10.042.000	SCHLAUCHFUHRUNG BRAKE LINE GUIDE	1
60A	565.03.078.465	BREMSZUGANKER 465 MM BRAKE ROD ANCHOR BARRE D'ANCR.FREIN  125 MX	1
60A	565.03.078.490	BREMSZUGANKER 490 MM BRAKE ROD ANCHOR BARRE D'ANCR.FREIN  250-500 MX	1
60B	565.03.078.405	BREMSZUGANKER 405 MM BRAKE ROD ANCHOR BARRE D'ANCR.FREIN  125 E-XC (SEITENSTÄNDER)	1
60B	565.03.078.390	BREMSZUGANKER 390 MM BRAKE ROD ANCHOR BARRE D'ANCR.FREIN  125 E-GS (MITTELSTÄNDER)	1
60B	565.03.078.425	BREMSZUGANKER 425 MM BRAKE ROD ANCHOR BARRE D'ANCR.FREIN  250/350 E-XC (SEITENSTÄNDER)	1

X = NACH BEDARF / AS REQUIRED / SUIVANT LES BESOINS

87-500.10.1		HINTERRAD 125-500'87	
		REAR WHEEL	
		ROUE ARRIERE	
BILD FIG. FIG.	TEILENUMMER PART NUMBER REF.	BEZEICHNUNG DESCRIPTION DENOMINATION	STK. QTY. QTE.
60B	565.03.078.410	BREMSZUGANKER 410 MM BRAKE ROD ANCHOR BARRE D'ANCR.FREIN  250/350 E-GS (MITTELSTÄNDER)	1
61	565.03.079.000	GELENK KOPF HEIM JOINT ROTULE	2
62	565.03.079.051	BÜCHSE 6X8X11 BUSHING	1(2)
63	0931 060253	SK-SCHRAUBE DIN931-M6X25 H H SCREW VIS H DIN 931	1
64	0931 060353	SK-SCHRAUBE DIN931-M6X35 H H SCREW VIS H DIN 931	1
65	0125 060003	SCHEIBE DIN125-A6.4 FLAT WASHER RONDELLE DIN125	1(2)
66	565.09.064.000	STOVER-FLANSCHMUTTER M6 SELF LOCKING NUT	1
67	0985 060003	SS-MUTTER DIN 985-M6 SELF LOCKING NUT ECROU AUTO-BLO.	1
68	565.03.077.000	HALTEBLECH F. BREMSSCHLAUCH RETAINING PLATE PLAQUE SUPPORT	3
69	0981 420953	LI. BLECHSCHR. DIN7981-B4,2X9,5 SHEET-METAL SCREW	3
70	0934 080003	SK-MUTTER DIN934-M8 HEX NUT ECROU H DIN 934	2

X = NACH BEDARF / AS REQUIRED / SUIVANT LES BESOINS



ORIGINAL  
SPARE PARTS

87-545.11.1

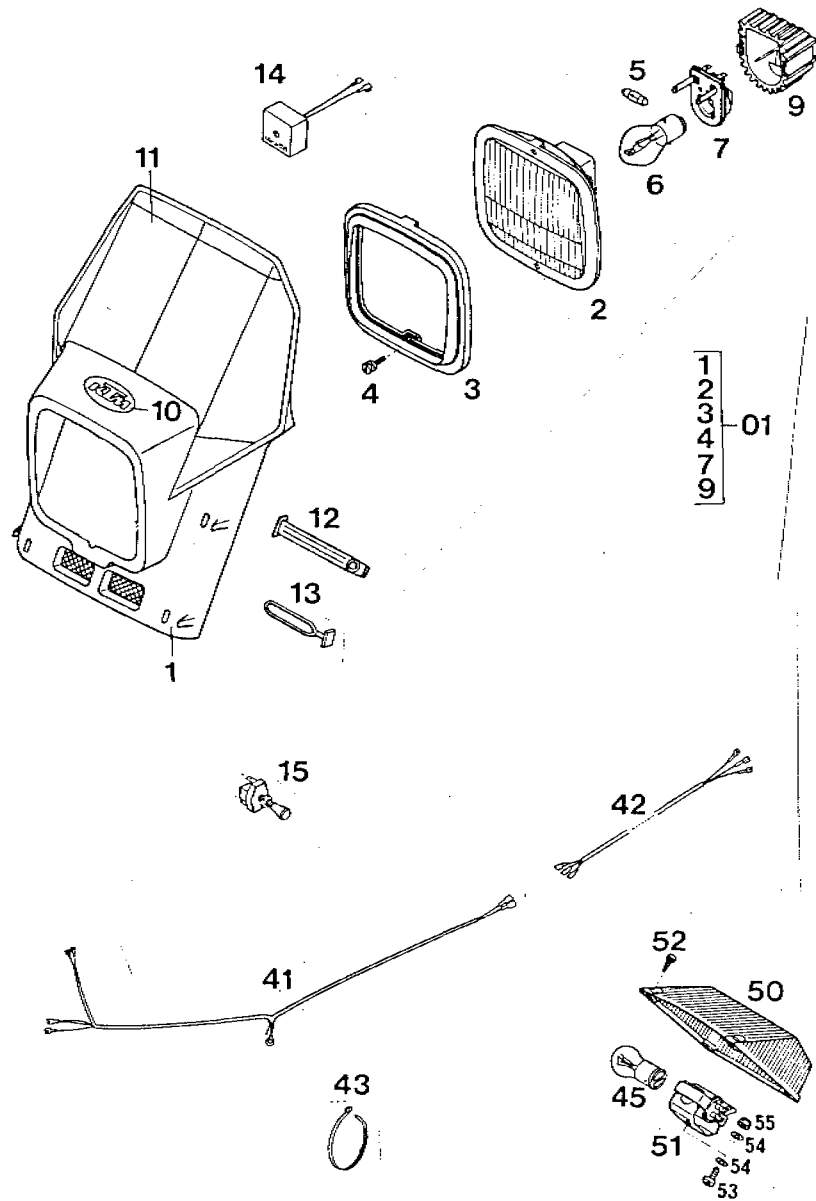

87-545.11.1

SCHEINW.ACERBIS,RÜCKL.ACERBIS  
HEAD A.REAR LIGHT  
PHARE, LANTERNE

BILD FIG. FIG.	TEILENUMMER PART NUMBER REF.	BEZEICHNUNG DESCRIPTION DENOMINATION	STK. QTY. QTE.
01	502.11.101.044	SCHEINW.MASKE ECKIG KPL HEAD LIGHT MASK	1
2	570.11.002.000	SCHÉINWERFEREINSATZ REFLECTOR CPL OPTIQUE DE PHARE	1
3	570.11.003.000	HALTERING HOLDING RING CERCLAGE	1
4	570.11.031.000	VERSTELLSCHRAUBE SCREW VIS DE REGLAGE	1
5	570.11.005.000	SOFFITTENL.12V/3W BULB 12V/3W NAVETTE 12V/3W	1
6	441.11.038.000	BILUX-LAMPE 12V 35/35 W BILUX BULB LAMPE	1
7	570.11.036.000	LAMPENFASSUNG SOCKET PORTE LAMPE	1
9	570.11.009.000	ABDECKKAPPE COVER COUVERCLE	1
10	490.01.097.000	KTM-OVAL DECAL DECALCOMANIES	1
11	502.01.196.068	KLEBEFOLIE BLAU STNR.TAFEL '87 DECAL BLUE DECALCOMM. BLEU	1
11	502.01.196.080	KLEBEFOLIE F.SCHEINW.MASKE '87 DECAL YELLOW DECALCOMM. JAUNE	1
12	572.06.003.000	GUMMIHALTER RUBBER BRACKET	4

MARZOCCHI

X = NACH BEDARF / AS REQUIRED / SUIVANT LES BESOINS

87-545.11.1

SCHEINW.ACERBIS,RÜCKL.ACERBIS  
HEAD A.REAR LIGHT  
PHARE, LANTERNE

BILD FIG. FIG.	TEILENUMMER PART NUMBER REF.	BEZEICHNUNG DESCRIPTION DENOMINATION	STK. QTY. QTE.
13	550.11.186.000	SCHEINWERFERHALTER HEADLIGHT BRACKET PATTE DE PHARE  WP	4
14	544.11.034.000	SPANNUNGSREGLER VOLTAGE REGULATOR  E-XC	1
15	550.11.599.000	ZUGSCHALTER LOSE SWITCH LOOSE CONTACTEUR NU  E-XC	1
41	542.11.075.026	KABELSTRANG KPL. WIRING HARNESS FAISCEAU COMPL. XC	1
42	510.11.075.051	KABEL F.RÜCKLICHT CABLE F. TAILLIGHT CABLE P. LANTERNE	1
43	440.11.076.180	KABELBAND 180 MM PLASTIC BAND REF.DE REMPL.	X
45	570.11.045.000	LAMPE 12V 21/5 W BAY15D AMPOULE 12V/21/5W	1
50	565.11.041.000	LEUCHTHAUSE REAR LIGHT LENS REFLECTEUR	1
51	565.11.044.000	LAMPENFASSUNG KPL. SOCKET PORTE LAMPE	1
52	0981 290133	LI.BLECHSCHR. DIN7981-B2,9X13 SHEET-METAL SCREW VIS	4
53	0985 040103	LINSENSCHRAUBE DIN7985-M4X10 LENTIL HEAD SCREW VIS	1

X = NACH BEDARF / AS REQUIRED / SUIVANT LES BESOINS

87-545.11.1

SCHEINW.ACERBIS,RÜCKL.ACERBIS  
HEAD A.REAR LIGHT  
PHARE, LANTERNE

BILD FIG. FIG.	TEILENUMMER PART NUMBER REF.	BEZEICHNUNG DESCRIPTION DENOMINATION	STK. QTY. QTE.
54	0125 040003	SCHEIBE DIN125-A4,3 FLAT WASHER RONDELLE DIN125	2
55	0985 040003	SS-MUTTER DIN985-M4 SELF LOCKING NUT ECROU AUTO-BLOQ.	1

X = NACH BEDARF / AS REQUIRED / SUIVANT LES BESOINS

**KTM**ORIGINAL  
SPARE PARTS

87-545.11.2



BILD FIG. FIG.	TEILENUMMER PART NUMBER REF.	BEZEICHNUNG DESCRIPTION DENOMINATION	STK. QTY. QTE.
	87-545.11.2	SCHEINW.LUXOR.RÜCKL.CEV.BLINK. LIGHTS, FLASHER PHARE, CLIGNOTEUR	
01	502.11.601.044	SCHEINWERFERMASKE LUXOR KPL.87 HEAD LIGHT MASK CAPOT.PHARE CPL.	1
1	502.11.001.000	SCHEINWERFERMASKE RUND LOSE HEAD LIGHT MASK CAPOT.PHARE NU	1
02	550.11.602.044	SCHEINWERFEREINSATZ LUXOR D120 REFLECTOR CPL. OPTIQUE COMPLET	1
2	510.11.602.028	SCHEINWERFERGLAS LUXOR HEAD LIGHT GLASS GLACE DE PHARE	1
4	510.11.604.028	REFLEKTOR LUXOR REFLECTOR PARABOLE	1
5	570.11.005.028	SOFFITTENL.12V/3W 7.5X36MM BULB NAVETTE	1
6	570.11.009.028	BILUXLAMPE 12V 36/36 W GELB BILUX BULB LAMPE JAUNE	1
8	510.11.608.028	LAMPENFASSUNG LUXOR SOCKET PORTE-LAMPE	1
9	550.11.609.000	HALTERUNG BRACKET F. REFL. FIXATION	1
10	490.01.097.000	KTM-OVAL DECAL DECALCOMANIES	1
11	502.01.196.068	KLEBEFOLIE BLAU STNR.TAFEL *87 DECAL BLUE DECALCOMM. BLEU	1
13	550.11.186.000	SCHEINWERFERHALTER HEADLIGHT BRACKET PATTE DE PHARE	4

X = NACH BEDARF / AS REQUIRED / SUIVANT LES BESOINS

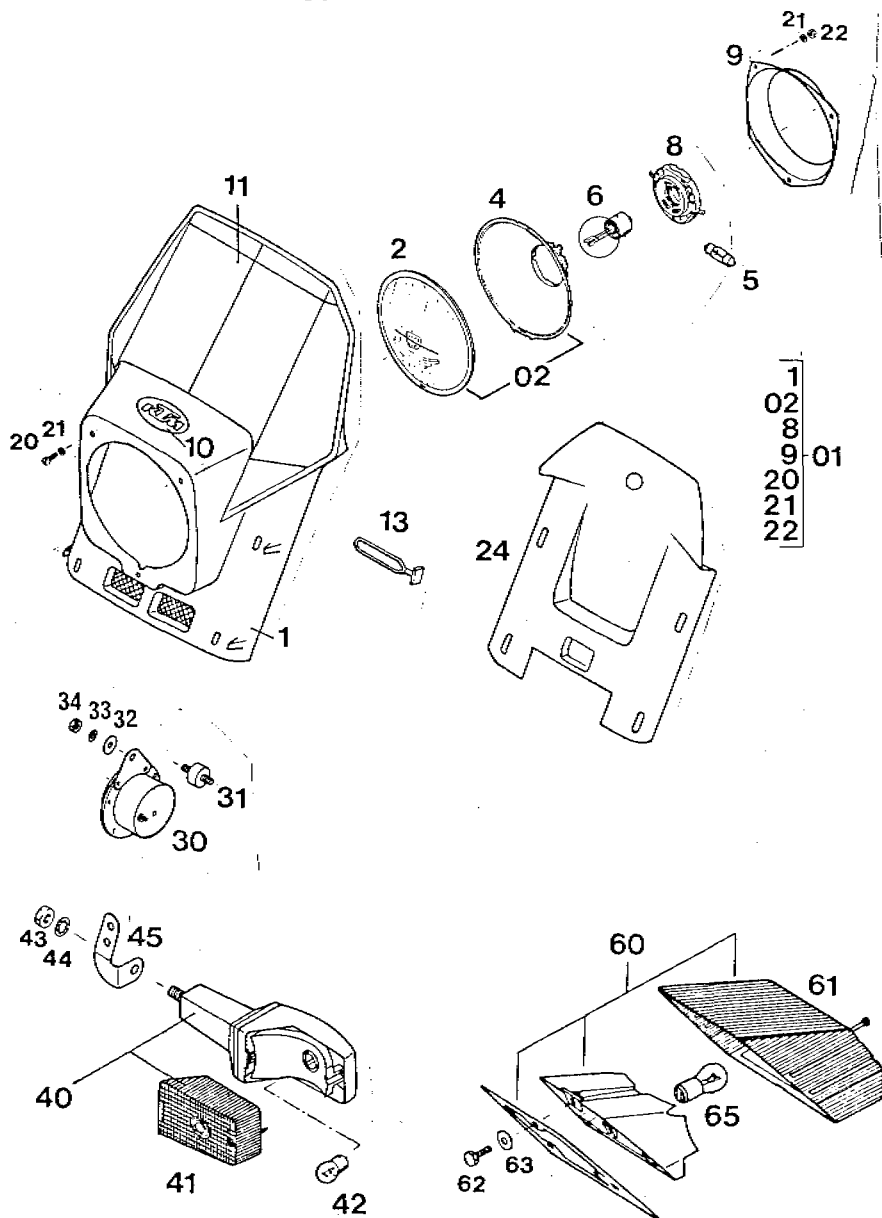

87-545.11.2

SCHEINW.,LUXOR,RÜCKL.,CEV,BLINK.  
LIGHTS, FLASHER  
PHARE, CLIGNOTEUR

BILD FIG. FIG.	TEILENUMMER PART NUMBER REF.	BEZEICHNUNG DESCRIPTION DENOMINATION	STK. QTY. QTE.
20	0084 040123	ZYLINDERSCHRAUBE DIN84A-M4X12 FLAT HEAD BOLT VIS C DIN 84 A	3
21	0125 040003	SCHEIBE DIN125-A4,3 FLAT WASHER RONDELLE DIN125	6
22	0985 040003	SS-MUTTER DIN985-M4 SELF LOCKING NUT ECROU AUTO-BLOQ.	3
24	502.11.024.000	ABDECKUNG F SCHEINWERFMASK. *B7 COVER COUVERCLE	1
30	545.11.060.000	GLEICHSTROMHORN 12 V TR9 DIRECT CURR. HORN KLAXON COURANT	1
31	490.01.426.000	SILENTBLOCK D20X10 RUBBER GROMMET SILENT-BLOC	1
32	0021 060003	SCHEIBE DIN9021-A6,4 FLAT WASHER RONDELLE DIN 9021	1
33	0797 060003	ZAHNSCHEIBE DIN6797-J6,4 LOCK WASHER RONDELLE	1
34	0934 060003	SK-MUTTER DIN934-M6 HEX NUT ECROU H DIN 934	1
40	502.11.012.000	BLINKLEUCHTE M. INTEGR. HALTG. FLASHER CPL. CLIGNOTEUR CPL.	4
41	502.11.013.000	LEUCHTHAUBE ULO 268 LENS CPL. CABOCH.POUR CLIGN.	4
42	441.11.015.100	LAMPE 12V 10W BA155 BULB LAMPE	4

X = NACH BEDARF / AS REQUIRED / SUIVANT LES BESOINS

87-545.11.2

SCHEINW.,LUXOR,RÜCKL.,CEV,BLINK.  
LIGHTS, FLASHER  
PHARE, CLIGNOTEUR

BILD FIG. FIG.	TEILENUMMER PART NUMBER REF.	BEZEICHNUNG DESCRIPTION DENOMINATION	STK. QTY. QTE.
43	0934 100003	SK-MUTTER DIN934-M10 HEX NUT ECROU H DIN 934	4
44	0797 100003	ZAHNSCHEIBE DIN6797-J10,5 LOCK WASHER	4
45	545.11.019.000	BLINKERTRÄGER LI. F.MARZOCCHI FLASHER HOLDER L/S	1
-	545.11.119.000	BLINKERTRÄGER RE. F.MARZOCCHI FLASHER HOLDER R/S	1
60	572.11.040.100	RÜCKLICHT KOMPL. 0 LAMPE TAILLIGHT CPL. FEU ROUGE COMPL.	1
61	572.11.041.100	LEUCHTHAUBE LENS	1
62	0933 060163	SK-SCHRAUBE DIN933-M6X16 HEX HEAD SCREW VIS H DIN 933	3
63	0021 060003	SCHEIBE DIN9021-A6,4 FLAT WASHER RONDELLE DIN 9021	3
65	570.11.045.000	LAMPE 12V 21/5 W BAY15D AMPOULE 12V/21/5W	1

X = NACH BEDARF / AS REQUIRED / SUIVANT LES BESOINS



ORIGINAL  
SPARE PARTS

87-545.11.3

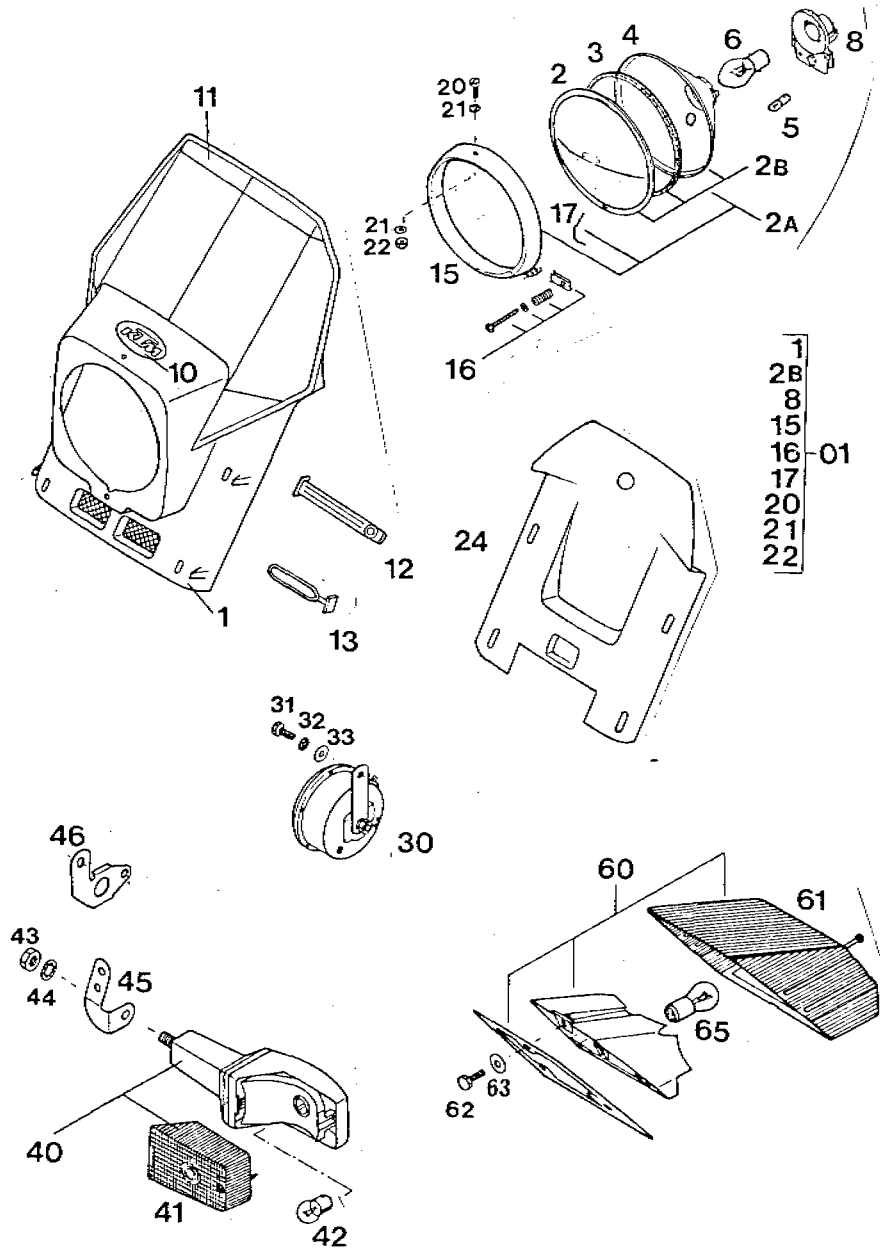

87-545.11.3

SCHEINW.NIOX,RÜCKKL.CEV,BLINKER  
LIGHTS,FLASHERS  
PHARE, CLIGNOTEUR

BILD FIG. FIG.	TEILENUMMER PART NUMBER REF.	BEZEICHNUNG DESCRIPTION DENOMINATION	STK. QTY. QTE.
01	502.11.001.044	SCHEINW.MASKE RUND KPL HEAD LIGHT MASK CP CAPOT.PHARE CPL.	*87 1
1	502.11.001.000	SCHEINWERFERMASKE RUND LOSE HEAD LIGHT MASK CAPOT.PHARE NU	1
2A	550.11.602.244	SCHEINWERFEREINSATZ NIOX D120 REFLECTOR CPL. OPTIQUE COMPLET	1
2B	550.11.602.444	SCHEINW.EINSATZ MIT HALTERING REFLECTOR CPL. OPTIQUE COMPLET	1
2	510.11.602.000	SCHEINWERFERGLAS HEAD LIGHT GLASS GLACE DE PHARE	1
3	510.11.603.000	DICHTRING SEAL RING JOINT	1
4	510.11.604.000	REFLEKTOR REFLECTOR PARABOLE	1
5	441.11.005.000	KUGELLAMPE 12V4W BULB LAMPE	1
6	441.11.038.000	BILUX-LAMPE 12V 35/35 W BILUX BULB LAMPE	1
8	510.11.608.000	LAMPENFASSUNG SOCKET PORTE-LAMPE	1
10	490.01.097.000	KTM-OVAL DECAL DECALCOMANIES	1
11	502.01.196.080	KLEBEFOLIE F.SCHEINW.MASKE *87 DECAL YELLOW DECALCOMM. JAUNE	1

X = NACH BEDARF / AS REQUIRED / SUIVANT LES BESOINS

87-545.11.3

SCHEINW.NIOX,RÜCKL.CEV,BLINKER  
LIGHTS,FLASHERS  
PHARE, CLIGNOTEUR

BILD FIG. FIG.	TEILENUMMER PART NUMBER REF.	BEZEICHNUNG DESCRIPTION DENOMINATION	STK. QTY. QTE.
11	502.01.196.068	KLEBEFOLIE BLAU STNR.TAFEL *87 DECAL BLUE DECALCOMM. BLEU	1
12	572.06.003.000	GUMMIHALTER RUBBER BRACKET  MARZOCCHI	4
13	550.11.186.000	SCHEINWERFERHALTER HEADLIGHT BRACKET PATTE DE PHARE  WP	4
15	550.11.630.400	GLASHALTERING HOLDING RING CERCLAGE DE PHARE	1
16	550.11.631.400	EINSTELLSCHRAUBE KPL. ADJUST.SCREW CPL. VIS	1
17	550.11.635.400	SPANNFEDER SPRING CLIP RESSORT	4
20	0085 050163	PANHEADSCHRAUBE DIN85-M5X16 PAN HEAD SCREW VIS PANHEAD DIN85	1
21	0125 050003	SCHEIBE DIN125-A5,3 FLAT WASHER RONDELLE DIN 125	2
22	0985 050003	SS-MUTTER DIN985-M5 SELF LOCKING NUT ECROU AUTO-BLOQ.	1
24	502.11.024.000	ABDECKUNG F SCHEINWERFMASK.*87 COVER COUVERCLE	1
30	441.11.060.000	GLEICHSTROMHORN 12V DIRECT CURR. HORN KLAXON COURANT	1

X = NACH BEDARF / AS REQUIRED / SUIVANT LES BESOINS

87-545.11.3

SCHEINW.NIOX,RÜCKL.CEV,BLINKER  
LIGHTS,FLASHERS  
PHARE, CLIGNOTEUR

BILD FIG. FIG.	TEILENUMMER PART NUMBER REF.	BEZEICHNUNG DESCRIPTION DENOMINATION	STK. QTY. QTE.
31	0933 060163	SK-SCHRAUBE DIN933-M6X16 HEX HEAD SCREW VIS H DIN 933	1
32	0797 060003	ZAHNSCHEIBE DIN6797-J6,4 LOCK WASHER RONDELLE	1
33	0021 060003	SCHEIBE DIN9021-A6,4 FLAT WASHER RONDELLE DIN 9021	1
40	502.11.012.000	BLINKLEUCHTE M. INTEGR. HALTG. FLASHER CPL. CLIGNOTEUR CPL.	4
41	502.11.013.000	LEUCHTHAUBE ULD 268 LENS CPL. CABOCH.POUR CLIGN.	4
42	441.11.015.100	LAMPE 12V 10W BA15S BULB LAMPE	4
43	0934 100003	SK-MUTTER DIN934-M10 HEX NUT ECROU H DIN 934	4
44	0797 100003	ZAHNSCHEIBE DIN6797-J10,5 LOCK WASHER	4
45	545.11.019.000	BLINKERTRÄGER LI. F.MARZOCCHI FLASHER HOLDER L/S	1
-	545.11.119.000	BLINKERTRÄGER RE. F.MARZOCCHI FLASHER HOLDER R/S	1
46	543.11.019.000	BLINKERHALTER FLASHER HOLDER L/S  WP	1
-	543.11.119.000	BLINKERHALTER FLASHER HOLDER R/S  WP	1

X = NACH BEDARF / AS REQUIRED / SUIVANT LES BESOINS

87-545.11.3

SCHEINW.NIOX,RÜCKL.CEV,BLINKER  
LIGHTS,FLASHERS  
PHARE, CLIGNOTEUR

BILD FIG. FIG.	TEILENUMMER PART NUMBER REF.	BEZEICHNUNG DESCRIPTION DENOMINATION	STK. QTY. QTE.
60	572.11.040.100	RÜCKLICHT KOMPL. 0 LAMPE TAILLIGHT CPL. FEU ROUGE COMPL.	1
61	572.11.041.100	LEUCHTHAUBE LENS	1
62	0933 060163	SK-SCHRAUBE DIN933-M6X16 HEX HEAD SCREW VIS H DIN 933	3
63	0021 060003	SCHEIBE DIN9021-A6,4 FLAT WASHER RONDELLE DIN 9021	3
65	570.11.045.000	LAMPE 12V 21/5 W BAY15D AMPOULE 12V/21/5W	1

X = NACH BEDARF / AS REQUIRED / SUIVANT LES BESOINS



ORIGINAL  
SPARE PARTS

87-545.11.5

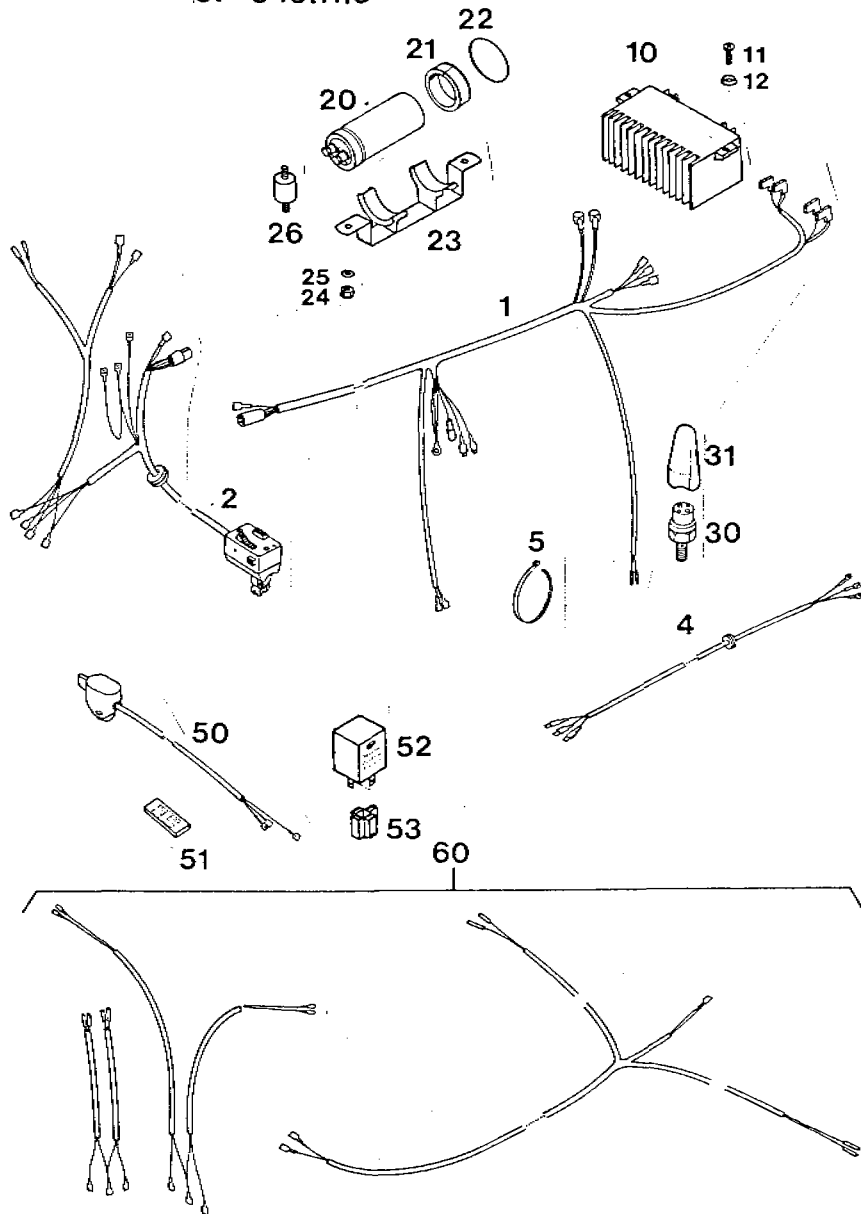

87-545.11.5

KABELSTRANG STAND. 250/350\*87  
WIRING HARNESS  
FAISCEAU COMPLET

BILD FIG. FIG.	TEILENUMMER PART NUMBER REF.	BEZEICHNUNG DESCRIPTION DENOMINATION	STK. QTY. QTE.
1	545.11.075.000	KABELSTRANG STAND. 250/350*87 WIRING HARNESS FAISCEAU COMPLET	1
2	545.11.099.000	LICHTSCHALTER CEV. KPL. HEAD LAMP SWITCH INVERS. CODE-PHARE	1
4	510.11.075.051	KABEL F. RÜCKLICHT CABLE F. TAILLIGHT CABLE P. LANTERNE	1
5	440.11.076.180	KABELBAND 180 MM PLASTIC BAND REF. DE REMPL.	X
10	491.11.434.000	LADEREGLER VOLTAGE REGULATOR	1
11	0966 060163	LINSENENKSCHR. DIN966-M6X16 COUNTERSUNK SCREW VIS	2
12	400.06.006.000	FASONSCHEIBE 6MM WASHER RONDELLE	2
20	491.11.435.000	KONDENSATOR 22000MF CONDENSATOR	1
21	520.06.029.000	REDUZIERRING REDUCING SLEEVE BAGUE REDUCTRICE	2
22	0770 <del>021160</del> <sup>250010</sup>	O-RING <del>2-116</del> <sup>25x1</sup> 2.62X18.72X23.96 O-RING JOINT TOR. 2-116	2
23	545.11.249.000	KONDENSATORTRÄGER CONDENS. SUPPORT	1
24	0985 060003	SS-MUTTER DIN 985-M6 SELF LOCKING NUT ECROU AUTO-BLO.	2
25	0125 060003	SCHEIBE DIN125-A6.4 FLAT WASHER RONDELLE DIN125	2

X = NACH BEDARF / AS REQUIRED / SUIVANT LES BESOINS

87-545.11.5

KABELSTRANG STAND. 250/350'87  
WIRING HARNESS  
FAISCEAU COMPLET

BILD FIG. FIG.	TEILENUMMER PART NUMBER REF.	BEZEICHNUNG DESCRIPTION DENOMINATION	STK. QTY. QTE.
26	543.35.031.000	SILENTBLOCK 20X15 RUBBER GROMMET SILENTBLOC	2
30	420.13.121.000	BREMSLICHTSCHALTER BRAKE LIGHT SWITCH	GS 1
31	420.13.036.000	ABDECKUNG COVER	GS 1
50	545.11.071.000	BLINKERSCHALTER MIT KABEL FLASHER SWITCH BDUTON DE CLIGNOT.	1
51	545.11.076.000	KUPPLUNG F. FLACHSTECKHÜLSE CABLE CONNECTION	X
52	446.11.207.000	BLINKGEBER HELLA 4AZ003787-000 FLASHER UNIT CENTRAL CLIGNOT.	1
53	441.11.006.000	STECKHÜSENGEHÄUSE CABLE CONNECTOR CONNEXION DE CABLE	1
60	545.11.579.044	ZUSATZKABELSTRANG F. BLINKER WIR. HARN. F. FLASHER FAISCEAU P. CLIGN.	1

X = NACH BEDARF / AS REQUIRED / SUIVANT LES BESOINS



ORIGINAL  
SPARE PARTS

87-545.11.6

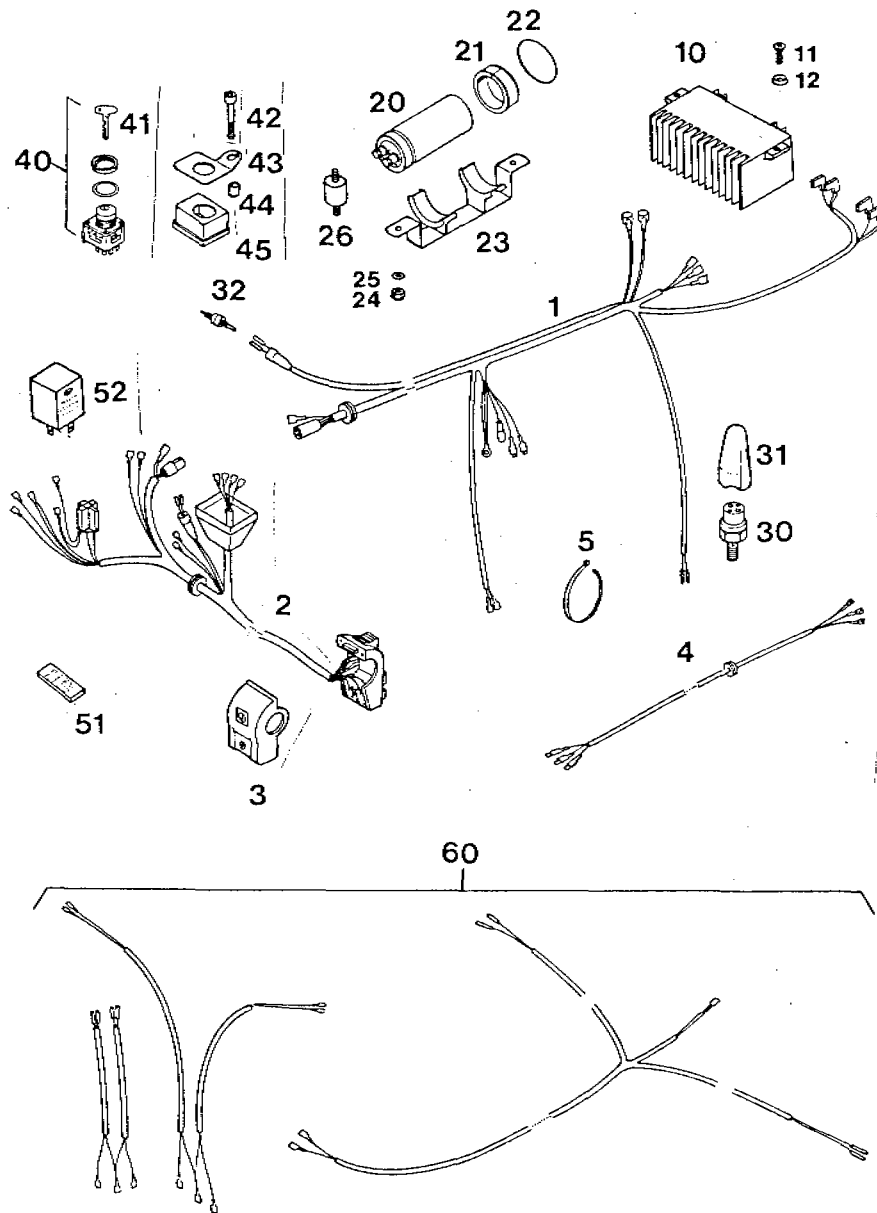

87-545.11.6

KABELSTRANG JAPAN 250/350\*87  
WIRING HARNESS  
FAISCEAU COMPLET

BILD FIG. FIG.	TEILENUMMER PART NUMBER REF.	BEZEICHNUNG DESCRIPTION DENOMINATION	STK. QTY. QTE.
1	545.11.075.086	KABELSTRANG JAPAN 250/350*87 WIRING HARNESS FAISCEAU CPL.	1
2	545.11.070.086	LICHTSCHALTER MERIT KPL. JAPAN HEAD LAMP SWITCH INVERS.CODE PHARE	1
3	570.11.070.050	SCHALTERAUFNAHME SWITCH SUPPORT SUPPORT	1
4	510.11.075.051	KABEL F.RÜCKLICHT CABLE F. TAILLIGHT CABLE P. LANTERNE	1
5	440.11.076.180	KABELBAND 180 MM PLASTIC BAND REF.0E REMPL.	X
10	491.11.434.000	LADEREGLER VOLTAGE REGULATOR	1
11	0966 060163	LINSENSENKRSCHR.DIN966-M6X16 COUNTERSUNK SCREW VIS	2
12	400.06.006.000	FASONSCHIBE 6MM WASHER RONDELLE	2
20	491.11.435.000	KONDENSATOR 22000MF CONDENSATOR	1
21	520.06.029.000	REDUZIERRING REDUCING SLEEVE BAGUE REDUCTRICE	2
22	0770 021160	O-RING 2-116 2.62X18.72X23.96 O-RING JOINT TOR. 2-116	2
23	545.11.249.000	KONDENSATORTRÄGER CONDENS.SUPPORT	1
24	0985 060003	SS-MUTTER DIN 985-M6 SELF LOCKING NUT ECROU AUTO-BLQ.	2

X = NACHBEDARF / AS REQUIRED / SUIVANT LES BESOINS

87-545.11.6

KABELSTRANG JAPAN 250/350\*87  
WIRING HARNESS  
FAISCEAU COMPLET

BILD FIG. FIG.	TEILENUMMER PART NUMBER REF.	BEZEICHNUNG DESCRIPTION DENOMINATION	STK. QTY. QTE.
25	0125 060003	SCHEIBE DIN125-A6.4 FLAT WASHER RONDELLE DIN125	2
26	543.35.031.000	SILENTBLOCK 20X15 RUBBER GROMMET SILENTBLOC	2
30	420.13.121.000	BREMSLICHTSCHALTER BRAKE LIGHT SWITCH	GS 1
31	420.13.036.000	ABDECKUNG COVER	GS 1
32	510. 1.050.000	BREMSLICHTSCHALTER BRAKE LIGHT SWITCH CONTACTEUR DE STOP	1
40	362.11.066.000	ZÜNDSCHLOSS "MERIT" IGNITION LOCK CPL.	1
41	720.11.067.000	ZÜNDSCHLÜSSEL (NR. ANGEBEN !) IGNITION KEY (NO?)	1
42	0912 080453	ISK-SCHRAUBE DIN912-M8X45 A H BOLT VIS CHC DIN 912	1
43	570.11.062.000	HALTEBLECH SUPPORT PLATE	1
44	571.03.225.000	BÜCHSE 8,2X12X10 BUSHING BAGUE	1
45	570.11.061.000	ZÜNDSCHLOSSKAPPE COVER	1
51	545.11.076.000	KUPPLUNG F. FLACHSTECKHÜLSE CABLE CONNECTION	X
52	446.11.207.000	BLINKGEBER HELLA 4AZ003787-000 FLASHER UNIT CENTRAL CLIGNOT.	1
60	545.11.579.044	ZUSATZKABELSTRANG F. BLINKER WIR. HARN. F. FLASHER FAISCEAU P. CLIGN.	1

X = NACH BEDARF / AS REQUIRED / SUIVANT LES BESOINS



**KTM**ORIGINAL  
SPARE PARTS

87-545.11.7

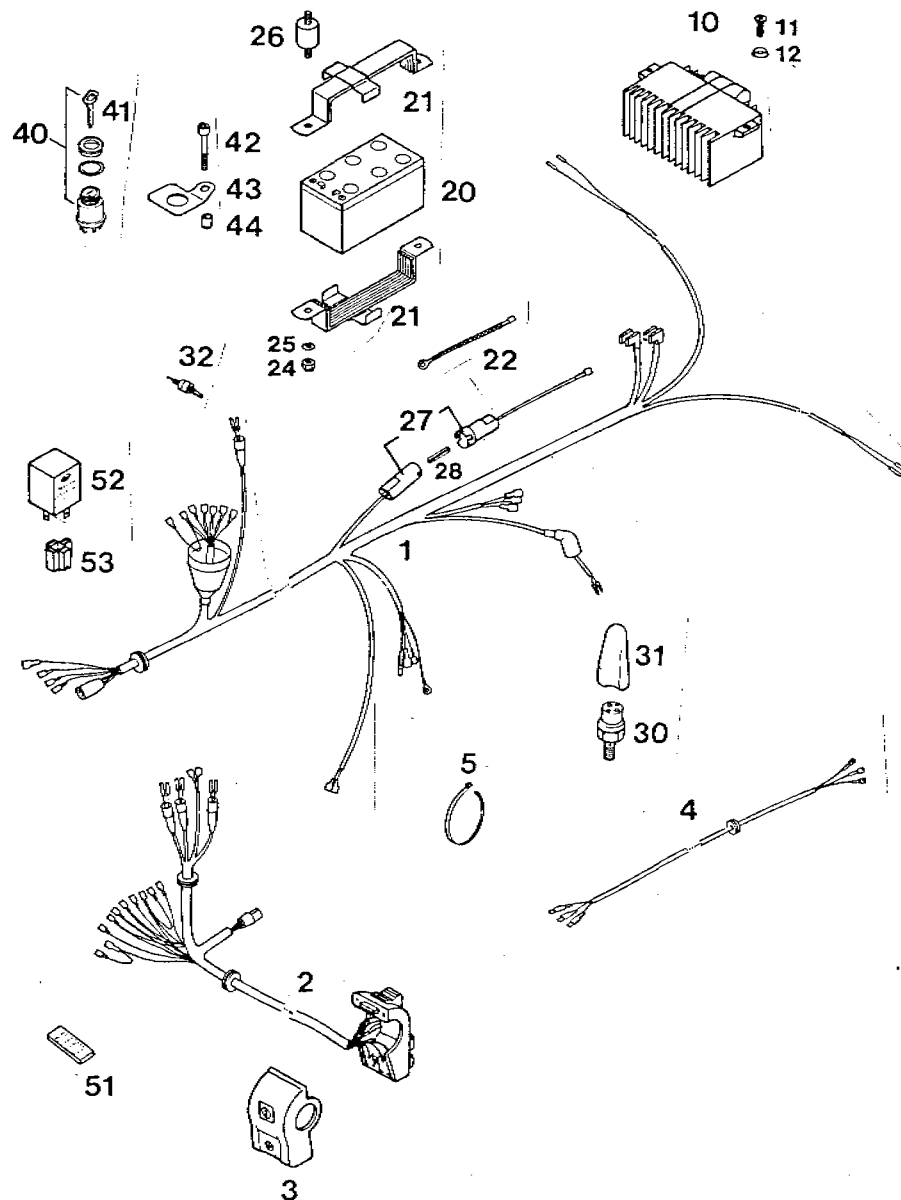

87-545.11.7

KABELSTRANG A.CH 250/350\*87  
WIRING HARNESS  
FAISCEAU COMPLET

BILD FIG. FIG.	TEILENUMMER PART NUMBER REF.	BEZEICHNUNG DESCRIPTION DENOMINATION	STK. QTY. QTE.
1	545.11.075.037	KABELSTRANG A.CH 250/350*87 WIRING HARNESS FAISCEAU CPL.	1
2	545.11.070.037	LICHTSCHALTER MERIT KPL. A.CH HEAD LAMP SWITCH INVERS.CODE PHARE	1
3	570.11.070.050	SCHALTERAUFNAHME SWITCH SUPPORT SUPPORT	1
4	510.11.075.051	KABEL F.RÜCKLICHT CABLE F. TAILLIGHT CABLE P. LANTERNE	1
5	440.11.076.180	KABELBAND 180 MM PLASTIC BAND REF.DE RENPL.	X
10	545.11.034.044	LADEREGLER MIT KONDENSATOR VOLTAGE REG.CPL.	1
11	0966 060163	LINSENSENKSCR. DIN966-M6X16 COUNTERSUNK SCREW VIS	2
12	400.06.006.000	FASONSCHIBE 6MM WASHER RONDELLE	2
20	545.11.008.000	BATTERIE 12 V 1,1 AH BATTERY	1
21	545.11.049.000	BATTERIETRÄGER BATTERY SUPPORT	2
22	545.11.108.000	MASSEKABEL F.BATTERIE GROUND CABLE CABLE DE MASSE	1
24	0985 060003	SS-MUTTER DIN 985-M6 SELF LOCKING NUT ECROU AUTO-BLO.	2
25	0125 060003	SCHIBE DIN125-A6,4 FLAT WASHER RONDELLE DIN125	2

X = NACH BEDARF / AS REQUIRED / SUIVANT LES BESOINS

87-545.11.7

KABELSTRANG A.CH 250/350\*87  
WIRING HARNESS  
FAISCEAU COMPLET

BILD FIG. FIG.	TEILENUMMER PART NUMBER REF.	BEZEICHNUNG DESCRIPTION DENOMINATION	STK. QTY. QTE.
26	543.35.031.000	SILENTBLOCK 20X15 RUBBER GROMMET SILENTBLOC	2
27	370.11.009.000	KABELSICH.DOSE CASE CARTER	1
28	370.11.109.000	SICHERUNG 8 AMPERE FUSE FUSIBLE	1
30	420.13.121.000	BREMSLICHTSCHALTER BRAKE LIGHT SWITCH	GS 1
31	420.13.036.000	ABDECKUNG COVER	GS 1
32	510.11.050.000	BREMSLICHTSCHALTER BRAKE LIGHT SWITCH CONTACTEUR DE STOP	1
40	446.11.466.000	ZÜNDSCHLOSS 7-P CEV IGNITION LOCK BARILLET DE CONT.	1
41	400.11.166.000	ZÜNDSCHLÜSSEL (NR. ANGEBEN !) IGNITION KEY (NO?) CLEF D'ALLUMAGE	1
42	0912 080453	ISK-SCHRAUBE DIN912-M8X45 A H BDLT VIS CHC DIN 912	1
43	570.11.062.000	HALTEBLECH SUPPORT PLATE	1
44	571.03.225.000	BÜCHSE 8,2X12X10 BUSHING BAGUE	1
51	545.11.076.000	KUPPLUNG F. FLACHSTECKHÜLSE CABLE CONNECTION	X
52	446.11.207.000	BLINKGEBER HELLA 4AZ003787-000 FLASHER UNIT CENTRAL CLIGNOT.	1

X = NACH BEDARF / AS REQUIRED / SUIVANT LES BESOINS

87-545.11.7

KABELSTRANG A.CH 250/350\*87  
WIRING HARNESS  
FAISCEAU COMPLET

BILD FIG. FIG.	TEILENUMMER PART NUMBER REF.	BEZEICHNUNG DESCRIPTION DENOMINATION	STK. QTY. QTE.
53	441.11.006.000	STECKHÜSENGEHÄUSE CABLE CONNECTOR CONNEXION DE CABLE	1

X = NACH BEDARF / AS REQUIRED / SUIVANT LES BESOINS



ORIGINAL  
SPARE PARTS

87-545.11.9

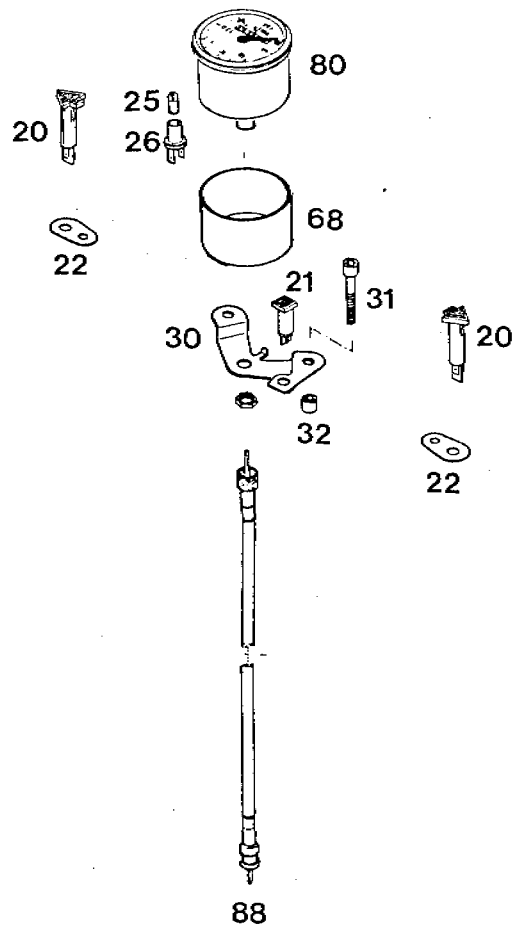

87-545.11.9

TACHOANLAGE 125-350\*87  
SPEEDOMETER  
COMPTEUR

BILD FIG. FIG.	TEILENUMMER PART NUMBER REF.	BEZEICHNUNG DESCRIPTION DENOMINATION	STK. QTY. QTE.
20	446.11.264.000	KONTROLL.GELB 12V FLASHER INDICATOR TEMOIN CLIGNOTANT	2
21	446.11.221.000	KONTROLL.BLAU 12V LAMP 12V BLUE TEMOIN BLU	1
22	545.11.062.000	HÄLTBLECH F.BLINKKONTROLLE SUPPORT PLATE	2
25	441.11.025.000	KUGELLAMPE 12V2W BULB LAMPE	1
26	330.11.069.000	STECKFASSUNG SOCKET PORTE LAMPE	1
30	570.11.030.000	TACHOMETERHALTERUNG SPEEDOM. BRACKET FIXATION COMPTEUR	1
31	0912 080403	ISK-SCHRAUBE DIN912-M8X40 A H BOLT VIS CHC DIN 912	1
32	571.03.225.000	BÜCHSE 8,2X12X10 BUSHING BAGUE	1
68	570.11.068.000	TACHOGEHÄUSE CASE BOITIER COMPTEUR	1
80	550.11.080.000	TACHOMETER 140 KM/H SPEEDMETER COMPTEUR	1
88	510.11.188.000	TACHOWELLE 1020MM SPEEDOM.DRIVECABLE CABLE COMPT.1020MM	1

X = NACH BEDARF / AS REQUIRED / SUIVANT LES BESOINS

**KTM**ORIGINAL  
SPARE PARTS

87-545.30.1

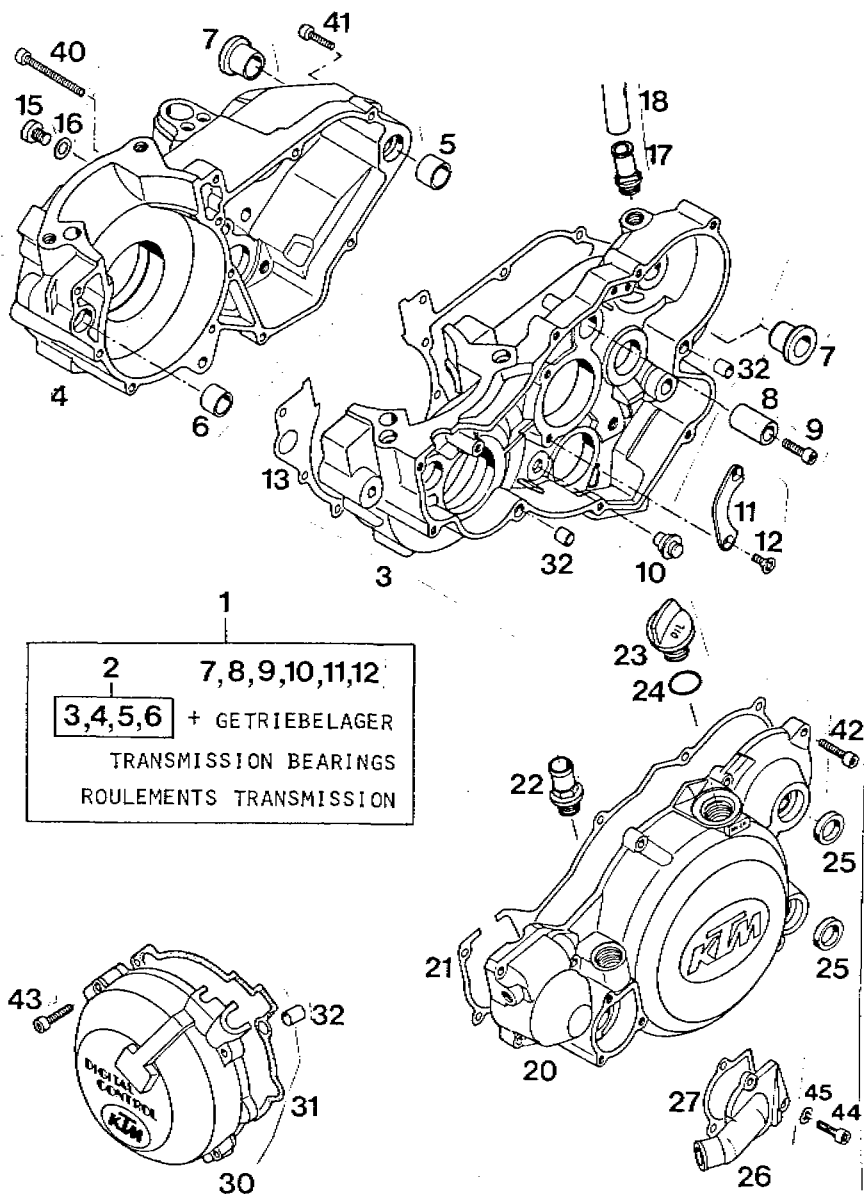

1  
2 7,8,9,10,11,12  
3,4,5,6 + GETRIEBELAGER  
TRANSMISSION BEARINGS  
ROULEMENTS TRANSMISSION

87-545.30.1

MOTORGEHÄUSE 250\*87  
ENGINE CASE  
CARTER MOTEUR

BILD FIG. FIG.	TEILENUMMER PART NUMBER REF.	BEZEICHNUNG DESCRIPTION DENOMINATION	STK. QTY. QTE.
1	545.30.000.044	MOTORGEHÄUSE MIT GETRIEBELAGER ENG. CASE CPL. CARTER MOTEUR CPL.	1
2	545.30.000.000	MOTORGEHÄUSE OHNE GETR. LAGER ENGINE CASE CPL. CARTER MOTEUR CPL.	1
5	501.30.027.000	PASSHÜLSE 19X15,5X12 DOWEL BAGUE	1
6	510.30.026.100	PASSHÜLSE 17X14,5X12 DOWEL BAGUE DE CENTRAGE	1
7	501.30.010.000	GEHÄUSEBÜCHSE CRANK CASE BUSH DOUILLE CARTER	2
8	543.33.018.000	LAGERZAPFEN F. STARTERZW. RAD LOCATING PIN POUSSOIR P. PIGNON	1
9	0912 060203	ISK-SCHRAUBE DIN912-M6X20 A H BOLT VIS CHC DIN 912	1
10	490.34.021.000	BOLZEN FÜR ARRETIERHEBEL BOLT GAUJON	1
11	565.30.017.000	HALTEBLECH RETAINING PLATE SUPPORT	1
12	0991 060122	SENKSCHRAUBE DIN7991-M6X12 ALLEN FLATHEAD SCR VIS F DIN 7991	2
13	545.30.039.000	MOTORGEHÄUSEDICHTUNG ENGINE CASE GASKET JOINT CARTER MOT.	1
15	490.30.029.000	ÖLABLASSSCHRAUBE ISK M10X10 OIL DRAIN PLUG BOUCHON	1

X = NACH BEDARF / AS REQUIRED / SUIVANT LES BESOINS

87-545.30.1

MOTORGEHÄUSE 250\*87  
ENGINE CASE  
CARTER MOTEUR

BILD FIG. FIG.	TEILENUMMER PART NUMBER REF.	BEZEICHNUNG DESCRIPTION DENOMINATION	STK. QTY. QTE.
16	0603 102151	DICHTRING 10,2X15X1 SEAL RING JOINT	1
17	565.30.022.000	ENTLÜFTUNGSSTUTZEN BREATHER SCREW	1
18	543.07.018.001	SCHLAUCH 12X16 PER METER HOSE 12X16 TUYAU 12X16	0,3
20	545.30.001.000	KUPPLUNGSDECKEL CLUTCH COVER CARTER D'EMBRAYAGE	1
21	545.30.025.000	KUPPLUNGSDECKELDICHTUNG CLUTCH CASE GASKET JOINT	1
22	543.35.002.000	ANSCHLUSSTUTZEN PUMP CONNECTION RACCORD	1
23	543.30.020.000	ÖLEINFÜLLSCHRAUBE PLUG TUBULURE	1
24	0770 160030	O-RING 16X3 O-RING JOINT TOR. 16X3	1
25	0760 142460	WELLENDICHTRING 14X24X6B SEAL RING JOINT SPY	2
26	545.35.001.000	WASSERPUMPENDECKEL WATER PUMP COVER CARTER POMPE D'EAU	1
27	545.35.003.000	PUMPENDECKELDICHTUNG WATER PUMP GASKET JOINT	1
30	544.30.002.000	ZÜNDUNGSDECKEL DIGITAL CONTRDL IGN.CASE COVER CARTER VOLANT	1

X = NACH BEDARF / AS REQUIRED / SUIVANT LES BESOINS

87-545.30.1

MOTORGEHÄUSE 250\*87  
ENGINE CASE  
CARTER MOTEUR

BILD FIG. FIG.	TEILENUMMER PART NUMBER REF.	BEZEICHNUNG DESCRIPTION DENOMINATION	STK. QTY. QTE.
31	544.30.040.000	ZÜNDGEHÄUSEDICHTUNG IGN. CASE GASKET JOINT CARTER ALLUM	1
32	490.30.090.000	PASSHÜLSE 7X9,8X10 DOWEL BAGUE DE CENTRAGE	4
40	0912 060503	ISK-SCHRAUBE DIN912-M6X50 A H SCREW VIS	5
41	0912 060353	ISK-SCHRAUBE DIN912-M6X35 A H BOLT VIS CHC DIN 912	6
42	0912 060303	ISK-SCHRAUBE DIN912-M6X30 A H BOLT VIS CHC DIN 912	3
	0912 060253	ISK-SCHRAUBE DIN912-M6X25 A H BOLT VIS CHC DIN 912	7
43	0912 060253	ISK-SCHRAUBE DIN912-M6X25 A H BOLT VIS CHC DIN 912	2
	0912 060203	ISK-SCHRAUBE DIN912-M6X20 A H BOLT VIS CHC DIN 912	2
44	0912 060163	ISK-SCHRAUBE DIN912-M6X16 A H BOLT VIS CHC DIN 912	3
45	0137 060000	FEDERSCHEIBE DIN137-86. SPRING WASHER RONDELLE	3
--	545.30.100.000	DICHTUNGSSATZ GASKET SET POCHETTE JOINTS	1

X = NACH BEDARF / AS REQUIRED / SUIVANT LES BESOINS



ORIGINAL  
SPARE PARTS

87-545.30.2

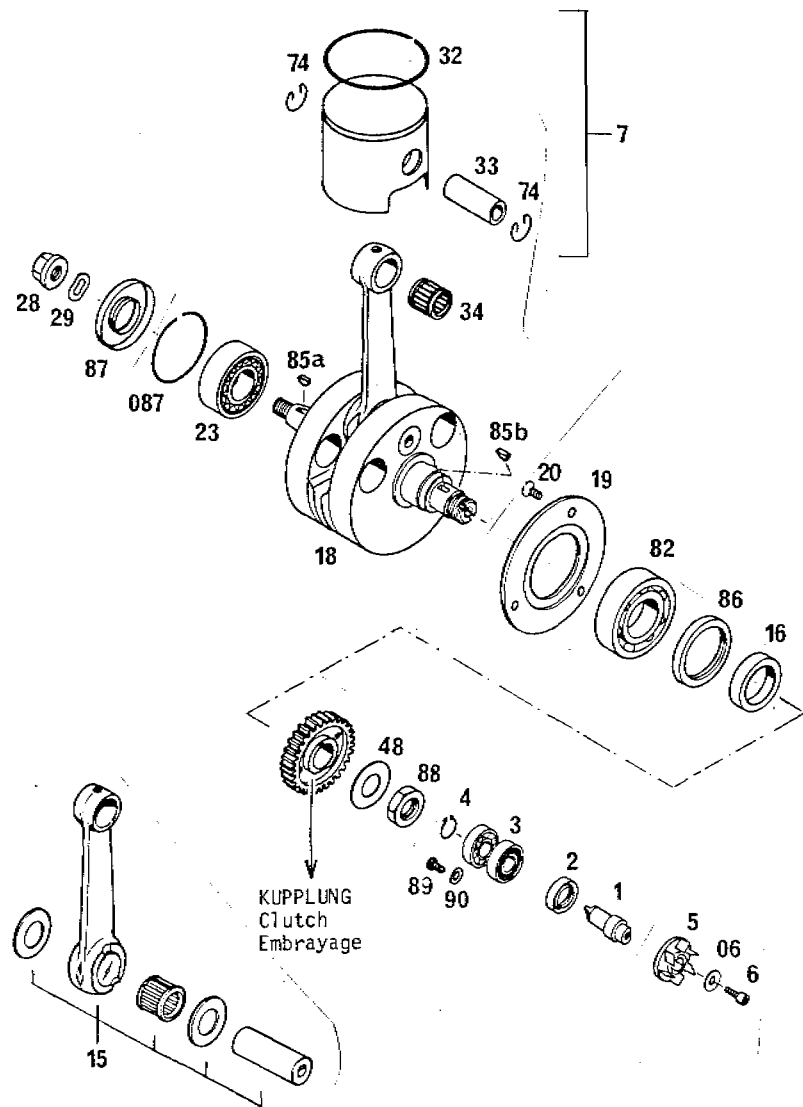

87-545.30.2

KURBELTRIEB, KOLBEN 250\*87  
CRANKSHAFT, PISTON  
EMBIELLAGE, PISTON

BILD FIG. FIG.	TEILENUMMER PART NUMBER REF.	BEZEICHNUNG DESCRIPTION DENOMINATION	STK. QTY. QTE.
1	544.35.010.000	WASSERPUMPENWELLE WATER PUMP SHAFT	1
2	0760 152472	WELLENDICHTRING 15X24X7 A-DUO SEAL RING JOINT SPI	1
3	0625 060016	RILLENKUGELLAGER 6001 RSR BEARING ROULEMENT A BILLES	2
4	0471 120010	SEEGERRING DIN471-12X1 CIRCLIP CIRCLIPS	1
5	543.35.005.000	WASSERPUMPENRAD PUMP ROTOR TURBINE DE POMPE	1
06	0021 050003	SCHEIBE DIN9021-A5,3 FLAT WASHER RONDELLE DIN 9021	1
6	0912 050123	ISK-SCHRAUBE DIN912-M5X12 ALLEN HEAD SCREW VIS	1
7	545.30.007.000	KOLBEN KPL. 67,5 MM PISTON CPL. 67,5 PISTON CPL. 67,5	250 CC 1
7	545.30.107.000	KOLBEN KPL. 66,5 MM PISTON CPL. 66,5 PISTON CPL. 66,5	240 CC 1
15	543.30.015.044	PLEUEL-REPARATURSATZ CON. ROD REP. KIT BIELLE EQUIPE CPL	1
16	544.30.016.000	DISTANZHÜLSE 28X38X8,5 SLEEVE ENTRÉTOISE	1
18	544.30.018.300	KURBELWELLE 69 MM HUB CRANKSHAFT EMBIELLAGE	1

X = NACH BEDARF / AS REQUIRED / SUIVANT LES BESOINS

87-545.30.2

KURBELTRIEB, KOLBEN 250\*87  
CRANKSHAFT, PISTON  
EMBIELLAGE, PISTON

BILD FIG. FIG.	TEILENUMMER PART NUMBER REF.	BEZEICHNUNG DESCRIPTION DENOMINATION	STK. QTY. QTE.
19	544.30.019.000	HALTEBLECH F. HAUPTLAGER BRACKET	1
20	0991 060122	SENKSCHRAUBE DIN7991-M6X12 ALLEN FLATHEAD SCR VIS F DIN 7991	3
23	543.30.023.000	ROLLENLAGER NU205E/B TGP C3 BEARING NU 205E ROULEMENT	1
28	510.30.028.100	BUNDMUTTER M12X1 LINKS MAGNETO NUT ECROU D'EPAULEMENT	1
29	543.30.029.000	FEDERSCHEIBE B12X22 SPRING WASHER RONDELLE	1
32	544.30.032.100	RECHTECKRING 67,5 MM 250 CC SQUARE RING 67,5 SEGMENT 67,5	1
32	544.30.132.100	RECHTECKRING 66,5 MM 240 CC SQUARE RING 66,5 SEGMENT 66,5	1
33	544.30.033.000	KOLBENBOLZEN WRIST PIN AXE DE PISTON	1
34	544.30.034.000	NADELLAGER 18X22X20 NEEDLE BEARING ROULEMENT AIGUILLE	1
48	540.30.048.000	SICHERUNGSBLECH 18X35X1 FLAT WASHER FREIN EN TIGLE	1
74	543.30.074.000	DRAHTSPRENGRING SKA 18 CIRCLIP CIRCLIPS	2
82	0625 062060	KUGELLAGER 6206 TNH C3 KSE BALL BEARING ROULEMENT	1

X = NACH BEDARF / AS REQUIRED / SUIVANT LES BESOINS

87-545.30.2

KURBELTRIEB, KOLBEN 250\*87  
CRANKSHAFT, PISTON  
EMBIELLAGE, PISTON

BILD FIG. FIG.	TEILENUMMER PART NUMBER REF.	BEZEICHNUNG DESCRIPTION DENOMINATION	STK. QTY. QTE.
85A	0888 030050	SCHEIBENFEDER DIN6886-3X5 WOODRUF KEY CLAVETTE DEMI-LUNE	1
85B	0888 040050	SCHEIBENFEDER 4X5 WOODRUF KEY CLAVETTE DEMI-LUNE	1
86	0760 395272	WELLENDICHRING 38X52X7 BT RADIAL SEAL RING JOINT SPY	1
87	0760 255270	WELLENDICHRING 25X52X7 BTSL SEAL RING JOINT SPI	1
087	520.33.087.000	SPRENGRING SB 52 CIRCLIP EPINGLE	1
88	0936 181505	SK-MÜTTER DIN936-M18X1,5 HEXAGON NUT ECROU	1
89	0084 040063	ZYLINDERSCHRAUBE DIN84A-M4X6 FIL.HEAD SCREW VIS	1
90	0125 050003	SCHEIBE DIN125-A5,3 FLAT WASHER RONDELLE DIN 125	1

X = NACH BEDARF / AS REQUIRED / SUIVANT LES BESOINS



ORIGINAL  
SPARE PARTS

87-545.30.3

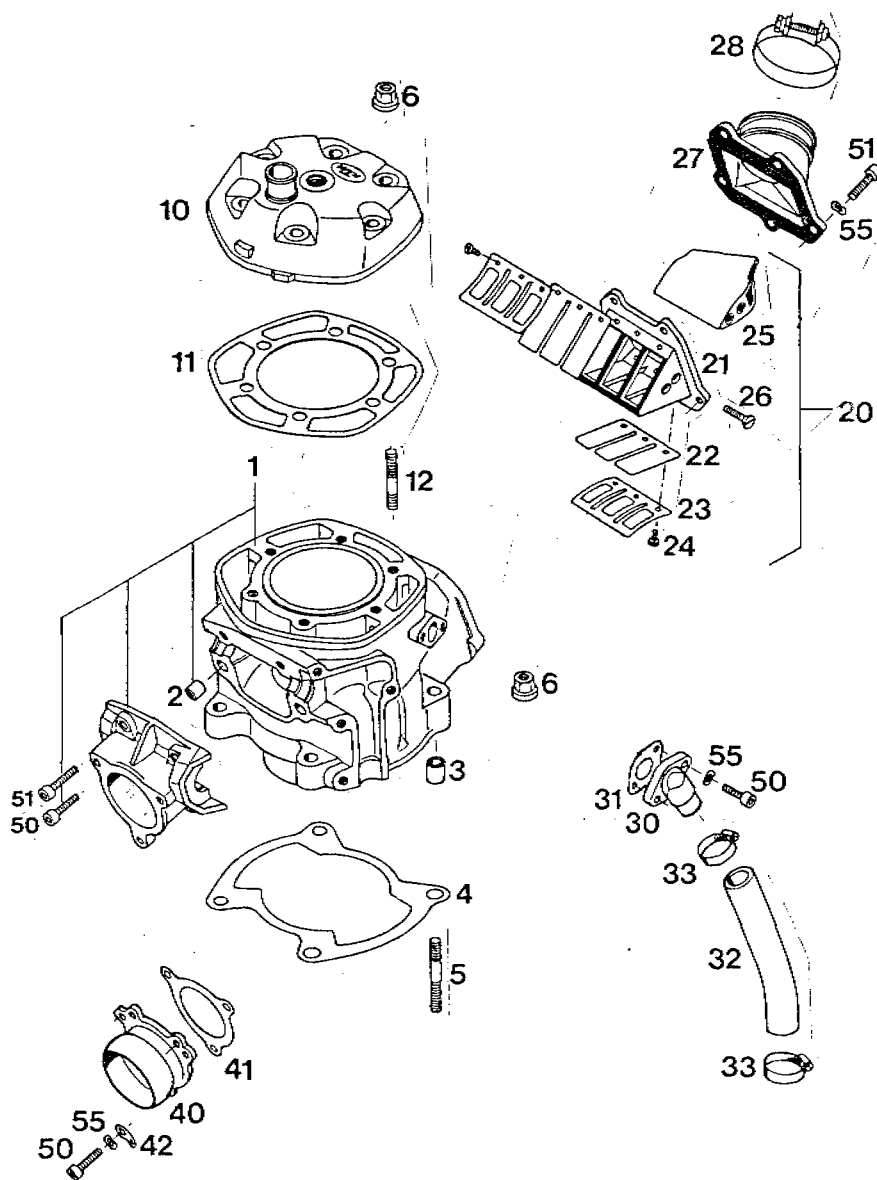

87-545.30.3

ZYLINDER 250\*87  
CYLINDER  
CYLINDRE

BILD FIG. FIG.	TEILENUMMER PART NUMBER REF.	BEZEICHNUNG DESCRIPTION DENOMINATION	STK. QTY. QTE.
1	545.30.005.044	ZYLINDER 67,5 MM KPL. 250 CC CYLINDER 67,5 CPL. CYLINDRE 67,5 CPL.	1
1	545.30.105.044	ZYLINDER 66,5 MM KPL. 240 CC CYLINDER 66,5 CPL. CYLINDRE 66,5 CPL.	1
2	490.30.090.000	PASSHÜLSE 7X9,8X10 DÖWEL BAGUE DE CENTRAGE	2
3	500.30.026.000	PASSHÜLSE 9X11,8X15 DÖWEL BAGUE	2
4	545.30.030.002	ZYL.FUSSDICHTUNG 0,2 MM CYL.BASE GASKET JOINT DE CYL.	X
4	545.30.030.003	ZYL.FUSSDICHTUNG 0,3 MM CYL.BASE GASKET JOINT DE CYL.	X
4	545.30.030.005	ZYL.FUSSDICHTUNG 0,5 MM CYL.BASE GASKET JOINT DE CYL.	X
4	545.30.030.010	ZYL.FUSSDICHTUNG 1,0 MM CYL.BASE GASKET JOINT DE CYL.	X
5	543.30.043.000	STIFTSCHRAUBE M8X40 STUD GOUCHON	4
6	0331 080003	BUNDMUTTER M8 FLANGE NUT ECROU A EPAULEMENT	10
10	545.30.006.000	ZYLINDERKOPF CYLINDER HEAD CULASSE	1
11	545.30.036.000	ZYLINDERKOPFDICHTUNG CYL.HEAD GASKET JOINT DE CULASSE	1

X = NACH BEDARF / AS REQUIRED / SUIVANT LES BESOINS



87-545.30.3

ZYLINDER 250\*87  
CYLINDER  
CYLINDRE

BILD FIG. FIG.	TEILENUMMER PART NUMBER REF.	BEZEICHNUNG DESCRIPTION DENOMINATION	STK. QTY. QTE.
12	543.30.043.100	STIFTSCHRAUBE M8X35 STUD GOUJON	6
20	544.30.051.044	MEMBRANGEHÄUSE KPL. RED VALVE ASSY CPL CORPS A MEMBRANE	1
21	544.30.051.000	MEMBRANGEHÄUSE LOSE REED VALVE CASE CORPS A MEMBRANE	1
22	542.30.052.000	MEMBRANE REED VALVE CLAPET	2
23	542.30.053.000	ANSCHLAGBLECH STOP PLATE TOLE DE BUTEE	2
24	0084 040083	ZYLINDERSCHRAUBE DIN84A-M4X8 FIL.HEAD SCREW VIS	6
25	544.30.054.000	MEMBRANFLÜGEL VELOCITY INSERT	1
26	0963 050163	SENKSCHRAUBE DIN963-M5X16 COUNTERSUNK SCREW VIS	4
27	543.30.050.000	ANSAUGFLANSCH INTAKE ADAPTER FLASQUE	1
28	543.30.061.000	SCHELLE 52/12 CLAMP COLLIER	1
30	544.35.006.000	WINKELSTUTZEN CONNECTION TUBE PIPE DE RACCORDEM.	1
31	544.35.037.000	DICHTUNG F.WINKELSTUTZEN GASKET JOINT	1

X = NACH BEDARF / AS REQUIRED / SUIVANT LES BESOINS

87-545.30.3

ZYLINDER 250\*87  
CYLINDER  
CYLINDRE

BILD FIG. FIG.	TEILENUMMER PART NUMBER REF.	BEZEICHNUNG DESCRIPTION DENOMINATION	STK. QTY. QTE.
32	545.35.027.000	FORMSCHLAUCH WAPU/ZYL PREFORMED RAD.HOSE TUYEAU	1
33	570.05.027.000	SCHLAUCHBINDER A 1 CLAMP COLLIER A 1	2
40	543.05.073.000	AUSPUFFFLANSCH EXH.FLANGE FLASQUE	1
41	544.30.046.000	AUSPUFFFLANSCHDICHTUNG EXHAUST GASKET JOINT D'ECHAPPEM.	1
42	510.05.074.000	FEDERLASCHE RETAINING PLATE FIXATION RESSORT.	1
50	0912 060203	ISK-SCHRAUBE DIN912-M6X20 A H BOLT VIS CHC DIN 912	7
51	0912 060253	ISK-SCHRAUBE DIN912-M6X25 A H BOLT VIS CHC DIN 912	7
55	0137 060000	FEDERSCHEIBE DIN137-86 SPRING WASHER RONDELLE	10

X = NACH BEDARF / AS REQUIRED / SUIVANT LES BESOINS

**KTM**ORIGINAL  
SPARE PARTS

87-545.37.1

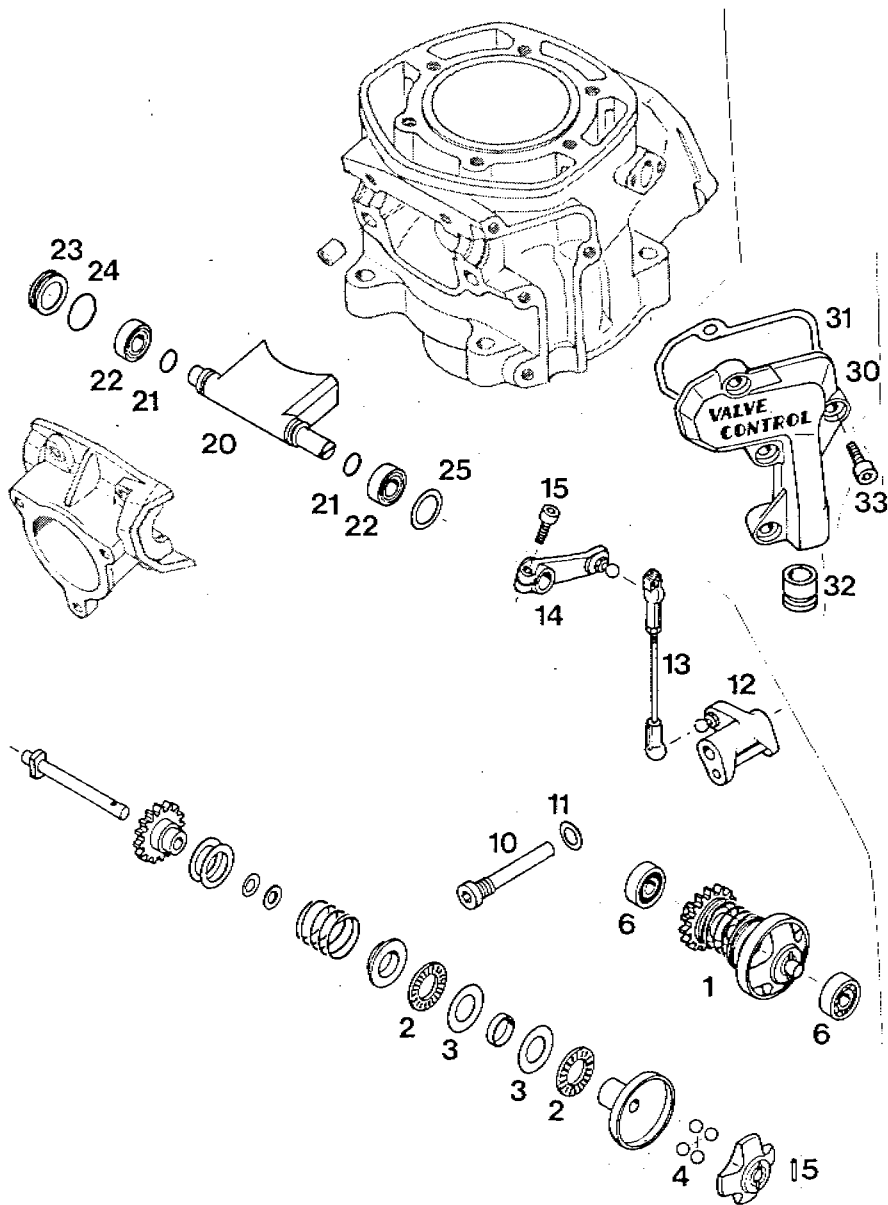

87-545.37.1

AUSLASSTEUERUNG 250\*87  
VALVE CONTROL  
VOLET A L'ECHAPP.

BILD FIG. FIG.	TEILENUMMER PART NUMBER REF.	BEZEICHNUNG DESCRIPTION DENOMINATION	STK. QTY. QTE.
1	545.37.050.044	FLIEHKRAFTVERSTELLER KPL. CENTRIFUGAL TIMER	1
2	545.37.099.000	AXIALLAGER AXK 1528 AXIAL NEEDLE BEARG ROULEMENT-PRESSION	2
3	545.37.098.000	ANLAUFSCHLEIBE AS 1528 THRUST WASHER RONDELLE CRANTEE	2
4	545.37.097.000	STAHLKUGEL 5/16" STEEL BALL 5/16 BILLE D'ACIER 5/16	4
5	0402 251380	LAGERNADEL 2,5X13,8 BEARING NEEDLE	1
6	0625 006087	RILLENKUGELLAGER 608 IRS1 BALL BEARING ROULEMENT A BILLES	2
10	545.37.030.000	VERSTELLACHSE TIMING AXLE	1
11	0603 102151	DICHTRING 10,2X15X1 SEAL RING JOINT	1
12	545.37.024.044	KIPPHEBEL ROCKER ARM CALBUTEUR COP.ADM	1
13	545.37.026.044	GESTÄNGE KPL. CONNECTING ROD CPL.	1
14	545.37.022.044	VERSTELLHEBEL KPL. CONTROL LEVER CPL.	1
15	0912 050123	ISK-SCHRAUBE DIN912-M5X12 ALLEN HEAD SCREW VIS	1
20	545.37.020.000	STEUERKLAPPE CONTROL FLAP	250 CC 1
20	545.37.120.000	STEUERKLAPPE CONTROL FLAP	240 CC 1

X = NACH-BEDARF / AS REQUIRED / SUIVANT LES BESOINS

KTM

87-545.37.1

AUSLASSTEUERUNG 250'87  
 VALVE CONTROL  
 VOLET A L'ECHAPP.

BILD FIG. FIG.	TEILENUMMER PART NUMBER REF.	BEZEICHNUNG DESCRIPTION DENOMINATION	STK. QTY. QTE.
21	0770 100020	SILICON O-RING 10 X 2 SILICON O-RING JOINT O	2
22	0625 638002	RILLENLAGER 63800 ZZ BEARING ROULEMENT A BILLES	2
23	545.37.010.000	DICHTSCHEIBE SEAL WASHER	1
24	0770 180020	O-RING 18 X 2 O-RING JOINT O	1
25	0988 162210	PASSSCHEIBE 16X22X1 SHIM WASHER RONDELLE	1
30	545.37.005.000	STEUERUNGSDECKEL VALVE CONTR. COVER	1
31	545.37.006.000	STEUERUNGSDECKELDICHTUNG COVER GASKET	1
32	545.37.007.100	DICHTMANSCHETTE RUBBER SLEEVE	1
33	0912 060163	ISK-SCHRAUBE DIN912-M6X16 A H BOLT VIS CHC DIN 912	4

X = NACH BEDARF / AS REQUIRED / SUIVANT LES BESOINS

LM

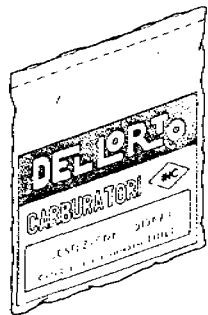

99

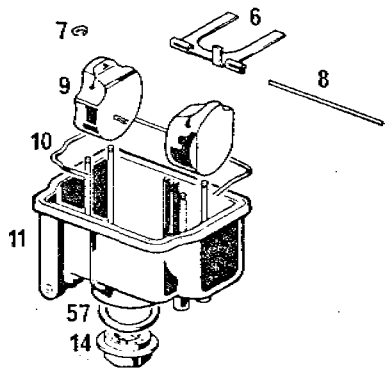
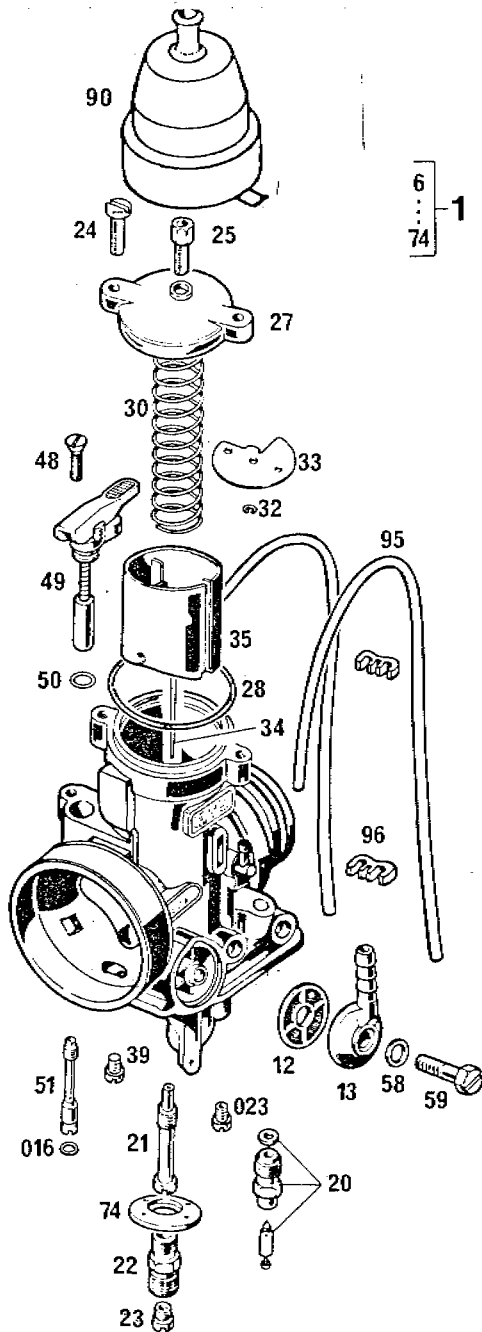

87-545.31.1

VERGASER 250.87  
CARBURETTOR  
CARBURETEUR

BILD FIG. FIG:	TEILENUMMER PART NUMBER REF.	BEZEICHNUNG DESCRIPTION DENOMINATION	STK. QTY. QTE.
1	544.31.501.044	VERGASER D'O PHBE 38 QD (NS) CARBURETTOR CPL. CARBURETEUR CPL.	1
6	501.31.106.000	SCHWIMMERARM FLOAT ARM BRAS DE FLOTTEUR	1
7	0799 025000	SICHERUNGSSCHEIBE D.6799-RS2,5 CLIP CIRCLIPS	2
8	570.31.508.000	STIFT 2X47 FLOAT PIN AXE	1
9	501.31.109.000	SCHWIMMER 9794.1 GR.3,5 FLOAT FLOTTEUR	2
10	570.31.510.000	DICHTUNG GASKET JOINT	1
11	544.31.511.000	SCHWIMMERGEHÄUSE FLOAT CHAMBER CUVE	1
12	151.31.112.000	KRAFTSTOFFFILTER FUEL FILTER FILTRE	1
13	570.31.513.000	SCHLAUCHANSCHLUSS FUEL INLET BANJO RADDORD	1
14	570.31.514.000	VERSCHLUSSSCHRAUBE PLUG BOUCHON	1
15	570.31.515.000	FEDER SPRING RESSORT	1
16	520.31.116.000	FEDER SPRING RESSORT	1

X = NACH BEDARF / AS REQUIRED / SUIVANT LES BESOINS

87-545.31.1

VERGASER 250\*87  
CARBURETTOR  
CARBURETEUR

BILD FIG. FIG.	TEILENUMMER PART NUMBER REF.	BEZEICHNUNG DESCRIPTION DENOMINATION	STK. QTY. QTE.
016	510.31.116.100	O-RING 2-005 1,78X2,57X6,13 O-RING JOINT TORIQUE	1
17	570.31.517.000	GEMISCHREG.SCHRAUBE M7X0,75 MIXTURE REG.SCREW VIS DE REGLAGE	1
19	570.31.519.000	STELLSCHRAUBE M5 ADJ. SCREW VIS DE REGLAGE	1
20	572.31.120.300	NADELVENTIL 300 NEEDLE VALVE VALVE A AIGUILLE	1
21	544.31.121.274	NAELDÜSE 2.74 8N NEEDLE JET 2.74 8N PUITS D'AIG. 274	1
22	570.31.522.000	DÜSENSTOCK MAIN JET HOLDER PORTE-GICLEUR	1
23	570.31.523.188	HAUPTDÜSE 188 MAIN JET GICLEUR PRINCIPAL	1
		LIEFERBAR/AVAILABLE 182,185,188,190,192	
023	151.31.123.058	LEERLAUFDÜSE 58 IDLE JET GICLEUR DE RALENTI	1
		LIEFERBAR/AVAILABLE 55,58,60	
24	570.31.524.000	SK-SCHRAUBE M5X16 H H SCREW M 5X16 VIS H M 5X16	2
25	570.31.525.000	STELLSCHRAUBE M6X0,75 ADJ. SCREW VIS DE REGLAGE	1

X = NACH BEDARF / AS REQUIRED / SUIVANT LES BESOINS

87-545.31.1

VERGASER 250\*87  
CARBURETTOR  
CARBURETEUR

BILD FIG. FIG.	TEILENUMMER PART NUMBER REF.	BEZEICHNUNG DESCRIPTION DENOMINATION	STK. QTY. QTE.
27	501.31.127.000	VERGASERDECKEL MIXT.CHAMBER COVER COVERCLE	1
28	570.31.528.000	O-RING 2X38X42 O-RING JOINT O	1
30	544.31.530.000	SCHIEBERFEDER 1,25X190 SPRING RESSORT	1
32	0799.025055	SICHERUNGSSCHEIBE RS2,5X5,5 CLIP CIRCLIPS	1
33	544.31.532.000	HALTESCHEIBE NEEDLE CLIP CIRCL.L'AIGUILLE	1
34	544.31.534.000	DÜSENNADEL U 12 JET NEEDLE U12 AIGUILLE U 12	1
35	544.31.535.000/30	GASSCHIEBER NR.30 THROTTLE VALVE BUISSAU	1
39	501.31.139.000	VERSCHLUSSSCHRAUBE M6X0,75 PLUG BOUCHON	1
48	0963.045143	SENKSCHRAUBE M4,5X14 COUNTERSUNK SCREW VIS	1
49	501.31.149.000	STARTKOLBEN KPL. STARTING SYSTEM PISTON DE STARTER	1
50	0770.080010	O-RING 1X8X10 O-RING JOINT O	1
51	570.31.551.070	STARTDÜSE 70 STARTING JET GICLEUR DE STARTER	1

X = NACH BEDARF / AS REQUIRED / SUIVANT LES BESOINS

87-545.31.1

VERGASER 250'87  
CARBURETTOR  
CARBURETEUR

BILD FIG. FIG.	TEILENUMMER PART NUMBER REF.	BEZEICHNUNG DESCRIPTION DENOMINATION	STK. QTY. QTE.
55	0770 020040	O-RING 2-004 1,78X1,78X5,34 O-RING JOINT O	1
56	0770 020080	O-RING 2-008 1,78X4,47X8,03 O-RING JOINT O	1
57	0603 202701	DICHTRING DIN7603-20X27X1 GASKET JOINT	1
58	0603 061001	DICHTRING 6X10X1 GASKET JOINT	1
59	0933 060163	SK-SCHRAUBE DIN933-M6X16 HEX HEAD SCREW VIS H DIN 933	1
72	570.31.572.000	SCHEIBE 3,1X6X0,6 WASHER RONDELLE	1
73	570.31.573.000	SCHEIBE 5,1X8X0,8 WASHER RONDELLE	1
74	501.31.174.000	PRALLBLECH COVER CHICANE	1
90	490.31.138.000	SCHUTZKAPPE FÜR VERGASER RUBBER PLUG GAINE CAOUTCHOUC	1
95	501.31.137.000	ENTLÜFTUNGSSCHLAUCH 3X5X190 BREATHER TUBE TUYAU MISE A L'AIR	2
96	830.13.096.000	KLAMMER CLAMP AGRAFE	2
99	501.31.199.000	DICHTUNGSSATZ GASKET SET POCHETTE JOINTS CP	1

X = NACH BEDARF / AS REQUIRED / SUIVANT LES BESOINS



ORIGINAL  
SPARE PARTS

87-545.31.5

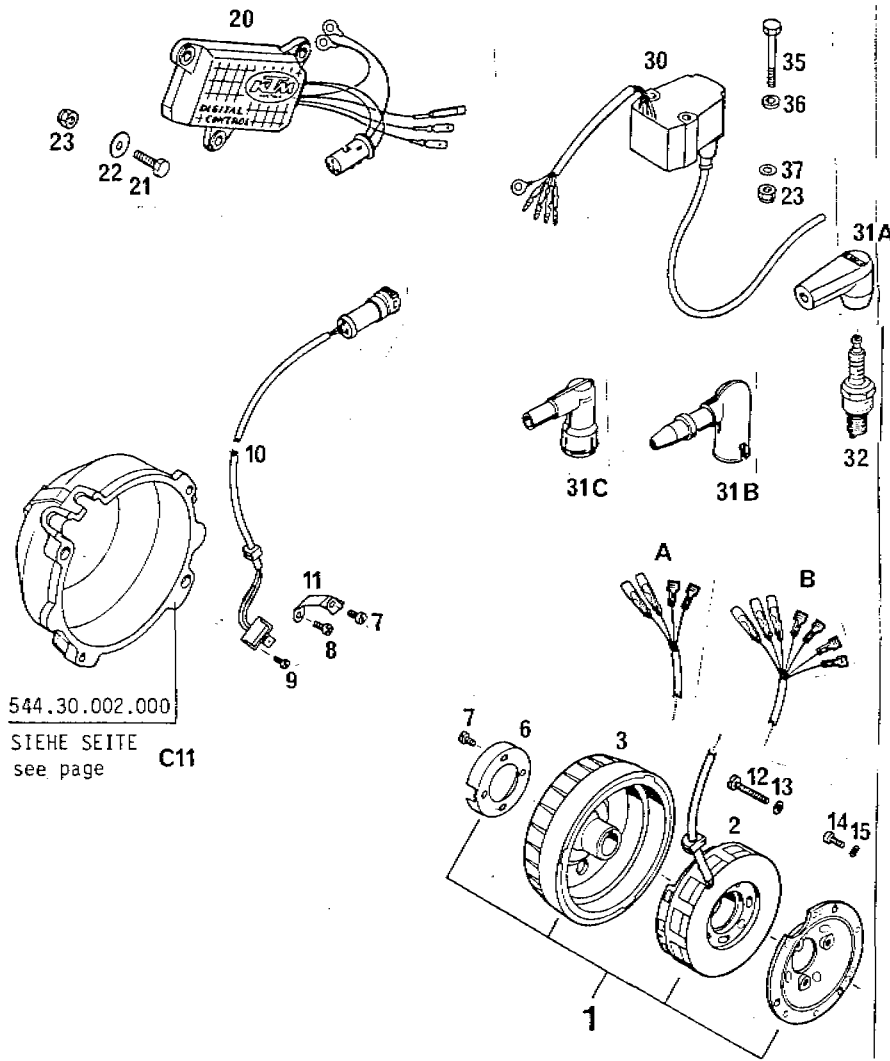

544.30.002.000

SIEHE SEITE  
see page

C11

87-545.31.5

ZÜNDANLAGE DIGITAL CTR. 250'87  
IGNITION SYSTEM  
ALLUMAGE

BILD FIG. FIG.	TEILENUMMER PART NUMBER REF.	BEZEICHUNG DESCRIPTION DENOMINATION	STK. QTY. QTE.
1A	544.31.002.044	ZÜNDANLAGE DIGITAL CONTROL IGNITION CPL. VOLANT MAGNETIQUE	1
		MX	
1B	544.31.502.044	ZÜNDANLAGE DIGITAL C. 12V 90W IGNITION CPL. VOLANT MAGNET.CPL.	1
		ENDURO	
2A	544.31.002.050	STATOR MX STATOR	1
2B	544.31.502.050	STATOR ENDURO STATOR	1
3	544.31.002.051	MAGNETSCHWUNG FLYWHEEL	1
		MX, ENDURO	
6	544.31.033.000	SCHLITZBLLENDE TIMING CONTROL CAP	1
7	0084 040063	ZYLINDERSCHRAUBE DIN84A-M4X6 FIL.HEAD SCREW VIS	3
8	0500 040063	TAPETITE-SCHRAUBE M4X6 TAPETITE-SCREW	1
9	0084 030063	ZYLINDERSCHRAUBE DIN84A-M3X6 FIL. HEAD SCREW VIS	2
10	544.31.034.000	HALLGEBER PICKUP UNIT	1
11	544.31.003.000	KABELHALTEBLECH CABLE RET. PLATE	1
12	0085 050303	PANHEADSCHRAUBE DIN85-M5X30 PAN HEAD SCREW VIS	3

X = NACH BEDARF / AS REQUIRED / SUIVANT LES BESOINS

87-545.31.5

ZÜNDANLAGE DIGITAL CTR. 250\*87  
IGNITION SYSTEM  
ALLUMAGE

BILD FIG.	TEILENUMMER PART NUMBER REF.	BEZEICHNUNG DESCRIPTION DENOMINATION	STK. QTY. QTE.
13	0125 050003	SCHEIBE DIN125-A6,3 FLAT WASHER RONDELLE DIN 125	3
14	0985 040123	LINSENSCHRAUBE DIN7985-M4X12 LENTIL HEAD SCREW VIS C BOM. DIN7985	3
15	0137 040003	FEDERSCHEIBE DIN137-B4 SPRING WASHER RONDELLE D DIN 137	3
20	544.31.031.000	DIGITAL-CONTROL-BOX DIGITAL-CONTR. BOX	1
21	0933 060203	SK-SCHRAUBE DIN933-M6X20 H H SCREW VIS H DIN 933	2
21	0933 060253	SK-SCHRAUBE DIN933-M6X25 H H SCREW VIS H DIN 933	1
22	0021 060003	SCHEIBE DIN9021-A6,4 FLAT WASHER RONDELLE DIN 9021	3
23	0985 060003	SS-MUTTER DIN 985-M6 SELF LOCKING NUT ECRDU AUTO-BLQ.	5
30	545.31.006.000	ZÜNDSPULE (VERSTÄRKTE AUSFG.) IGNITION COIL BOBINE	1
31A	544.31.010.000	KERZENSTECKER 1 KILOOHM SPARK PLUG PROTECT CAPUCHON DE BOUGIE	1
31B	510.31.010.200	KERZENSTECKER ENTSTÖRT SPARK PLUG PROTECT CAPUCHON DE BOUGIE	1
31C	510.31.010.300	KERZENSTECKER ENTSTÖRT GS-F SPARK. PLUG PROT. CAPUCHON DE BOUGIE	1

X = NACH BEDARF / AS REQUIRED / SUIVANT LES BESOINS

87-545.31.5

ZÜNDANLAGE DIGITAL CTR. 250\*87  
IGNITION SYSTEM  
ALLUMAGE

BILD FIG.	TEILENUMMER PART NUMBER REF.	BEZEICHNUNG DESCRIPTION DENOMINATION	STK. QTY. QTE.
32	543.31.093.009	ZÜNDKERZE NGK 89EG SPARKING PFLUG BOUGIE	1
35	0931 060503	SK-SCHRAUBE DIN931-M6X50 H H SCREW VIS H DIN 931	2
36	120.11.016.000	SCHEIBE 6X12X3 WASHER RONDELLE	2
37	0125 060003	SCHEIBE DIN125-A6,4 FLAT WASHER RONDELLE DIN125	2

X = NACH BEDARF / AS REQUIRED / SUIVANT LES BESOINS





ORIGINAL  
SPARE PARTS

87-545.32.1

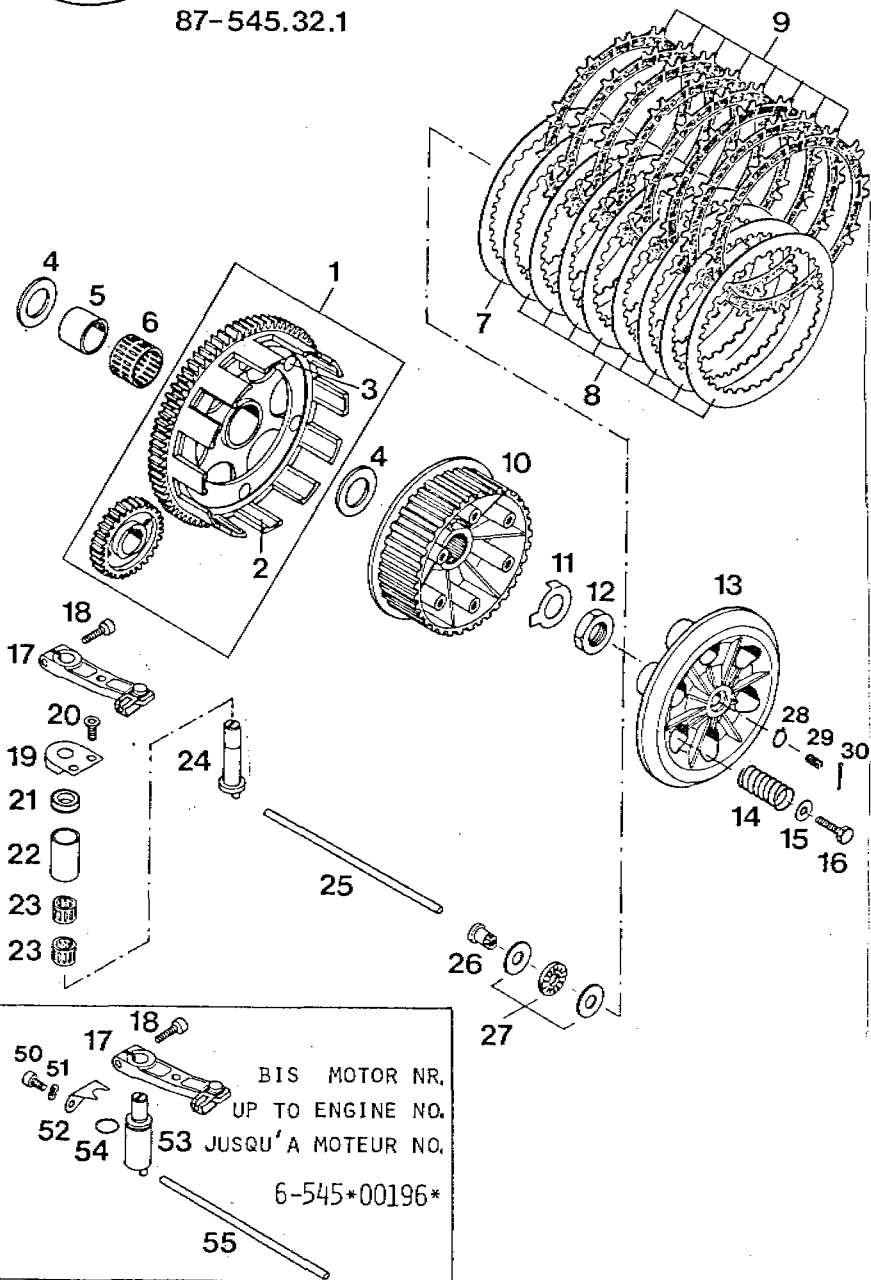

87-545.32.1

KUPPLUNG 250\*87  
CLUTCH  
EMBRAYAGE

BILD FIG. FIG.	TEILENUMMER PART NUMBER REF.	BEZEICHNUNG DESCRIPTION DENOMINATION	STK. QTY. QTE.
1	545.32.001.044	KUPPLUNGSKORB KPL.M.PRIMÄRRAD OUTER CLUTCH HUB COUR.D*EMBRAYAGE	1
		71/16-Z / 27-Z	
2	565.32.001.000	KUPPLUNGSKORB LÖSE OUTER CL.HUB LOOSE COUR.D*EMBRAYAGE	1
3	565.32.007.000	NIET 6X11,3 RIVET	6
4	565.32.012.000	ANLAUFSSCHEIBE 22,2X35X2 THRUST WASHER RONDELLE	2
5	565.32.096.000	INNENRING 22/26/22 INNER BUSHING	1
6	565.32.095.000	NADÉLKÄFIG K26X30X22 NEEDLE CAGE ROULEMENT AIGUIL.	1
7	560.32.012.100	STAHLLEMELLE 1,4 MM STEEL DISC DISQUE ACIER	1
8	560.32.012.200	STAHLLEMELLE 1,0 MM STEEL DISC DISQUE ACIER	8
9	545.32.011.000	BELAGLEMELLE 166 M 24 CLUTCH DISC DISQUE FRITTE	8
10	565.32.002.000	MITNEHMER INNER CLUTCH HUB NOIX D*EMBR.	1
11	565.32.018.000	SICHERUNGSBLECH FLAT WASHER RONDELLE	1
12	0936 181505	SK-MUTTER DIN936-M18X1,5 HEXAGON NUT ECROU	1

X = NACH BEDARF / AS REQUIRED / SUIVANT LES BESOINS

87-545.32.1

KUPPLUNG 250'87  
CLUTCH  
EMBRAYAGE

BILD FIG. FIG.	TEILENUMMER PART NUMBER REF.	BEZEICHNUNG DESCRIPTION DENOMINATION	STK. QTY. QTE.
13	565.32.003.000	DRUCKKAPPE PRESSURE PLATE PLATEAU DE COMMAND	1
14	545.32.001.100	KUPPLUNGSFEDER 2,4 MM CLUTCH SPRING RESSORT	6
15	502.32.050.000	SCHEIBE 6,2X18X2 WASHER RONDELLE	6
16	0933 060203	SK-SCHRAUBE DIN933-M6X20 H H SCREW VIS H DIN 933	6
17	545.32.014.000	AUSRÜCKHEBEL DISENGAGING LEVER LEVIER DE COMMANDE	1
18	0912 060203	ISK-SCHRAUBE DIN912-M6X20 A H BOLT VIS CHC DIN 912	1
19	545.32.013.000	HALTEBLECH F.AUSRÜCKUNG RETAINING PLATE SUPP.CAM D'EMBR.	1
20	0991 060122	SENKSCHRAUBE DIN7991-M6X12 ALLEN FLATHEAD SCR VIS F DIN 7991	2
21	545.32.093.000	NUTRING N 12/20/5,5 SEAL RING	1
22	545.32.091.000	INNENRING IR 17/20/30,5 BUSHING BAGUE	1
23	545.32.090.000	NADELKRANZ 12/17/13 NEEDLE CAGE ROULEMENT AIGUILLE	2
24	545.32.015.100	AUSRÜCKWELLE D= 12MM 250/V '87 DISENGAGING SHAFT	1

X = NACH BEDARF / AS REQUIRED / SUIVANT LES BESOINS

87-545.32.1

KUPPLUNG 250'87  
CLUTCH  
EMBRAYAGE

BILD FIG. FIG.	TEILENUMMER PART NUMBER REF.	BEZEICHNUNG DESCRIPTION DENOMINATION	STK. QTY. QTE.
25	545.32.017.100	DRUCKSTANGE 250 V L=194,5 PUSH ROD TIGE D'EMBRAYAGE	1
26	501.32.032.000	AUFLAGEBOLZEN PRESSURE BOLT GOUJON-PRESSION	1
27	543.32.030.000	AXIAL-NADELKRANZ AXK 1024 KPL. AXIAL NEEDLE BEARG ROULEMENT PRESSION	1
28	0471 100010	SEEGERRING A10X1 CIRCLIP CIRCLIPS	1
29	501.32.033.000	EINSTELLSCHRAUBE ADJUSTING SCREW	1
30	0094 150223	SPLINT DIN94-1,5X22 PIN GOUPILLE	1
50	0912 060103	ISK-SCHRAUBE DIN912-M6X10 A H BOLT VIS	1
51	0137 060000	FEDERSCHEIBE DIN137-86 SPRING WASHER RONDELLE	1
52	501.32.013.100	HALTEBL.F.AUSRÜCKUNG RETAINING PLATE SUPP.CAM D'EMBR.	1
53	545.32.015.000	AUSRÜCKWELLE D=17 DISENGAGING SHAFT	1
54	0770 021120	O-RING 2-112 2,62X12,37X17,61 O-RING JOINT TOR. 2-112	1
55	545.32.017.000	DRUCKSTANGE 186,5 MM PUSH ROD TIGE D'EMBRAYAGE	1

X = NACH BEDARF / AS REQUIRED / SUIVANT LES BESOINS



ORIGINAL  
SPARE PARTS

87-545.33.1

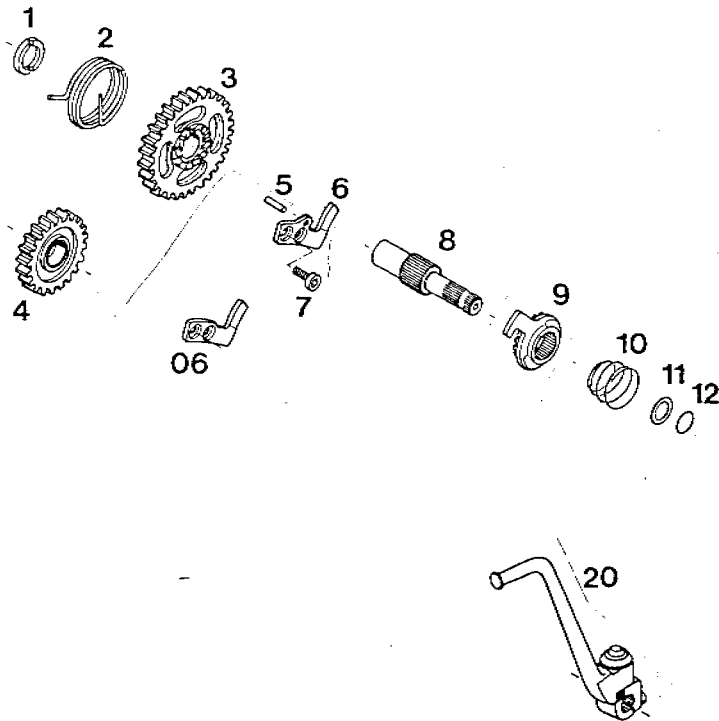

87-545.33.1

KICKSTARTER 250\*87  
KICKSTARTER  
MECHANISME DE KICK

BILD FIG. FIG.	TEILENUMMER PART NUMBER REF.	BEZEICHNUNG DESCRIPTION DENOMINATION	STK. QTY. QTE.
1	545.33.026.000	MITNEHMERNABE WASHER	1
2	545.33.020.000	KICKSTARTERFEDER KICKSTARTER SPRING RESSORT DE KICK	1
3	545.33.022.000	STARTERRAD 30-Z KICKSTARTER GEAR PIGNON A ROCHET	1
4	545.33.024.000	STARTERZWISCHENRAD 21-Z INTERMEDIATE GEAR PIGN. INTERMEDIAIRE	1
5	0325 040160	ZYLINDERSTIFT DIN6325-4X16 CYLINDER PIN	1
6	545.33.027.100	ANSCHLAGBLECH STOP PLATE TOLE DE BUTEE	1
06	545.33.027.000	ANSCHLAGBLECH STOP PLATE TOLE DE BUTEE	X
7	0984 060183	ISK-SCHRAUBE DIN7984-M6X18 ALLEN HEAD SCREW VIS	2
8	545.33.021.000	KICKSTARTERWELLE KICKSTARTER SHAFT AXE DE KICK	1
9	545.33.023.044	KICKSTARTERSPERRAD KICKSTART. RATCHET KICKST. D'ENTRAIN.	1
10	490.33.028.000	SPERRADFEDER SPRING RESSORT	1
11	490.33.031.000	ANLAUFSCHLEIBE 14,3X20X1 THRUST WASHER RONDELLE	1

X = NACH BEDARF / AS REQUIRED / SUIVANT LES BESOINS

87-545.33.1

KICKSTARTER 250\*87  
KICKSTARTER  
MECHANISME DE KICK

BILD FIG. FIG.	TEILENUMMER PART NUMBER REF.	BEZEICHNUNG DESCRIPTION DENOMINATION	STK. QTY. QTE.
12	0770 130015	O-RING 13X1,5 O-RING JOINT Ø	1
20	543.33.036.000	KICKSTARTER KPL. KICKSTARTER CPL. KICK	1

X = NACH BEDARF / AS REQUIRED / SUIVANT LES BESOINS



ORIGINAL  
SPARE PARTS

87-545.33.2

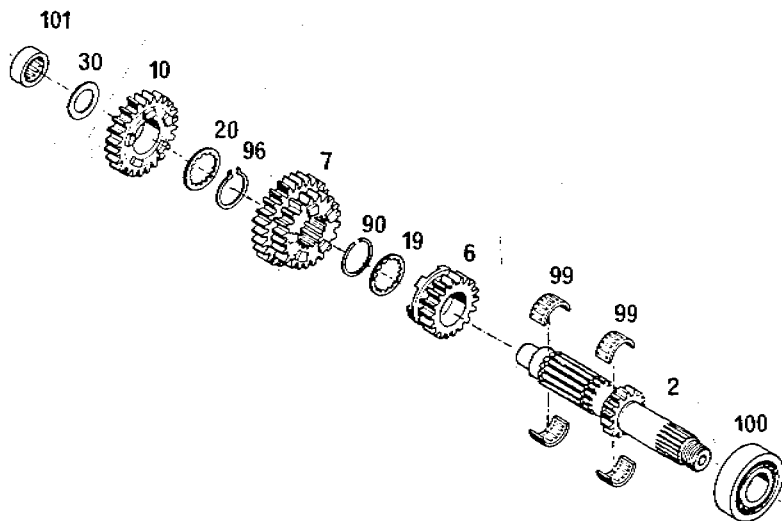

87-545.33.2

GETRIEBE I 250\*87  
TRANSMISSION I  
TRANSMISSION I

BILD FIG. FIG.	TEILENUMMER PART NUMBER REF.	BEZEICHNUNG DESCRIPTION DENOMINATION	STK. QTY. QTE.
2	545.33.002.000	ANTRIEBSWELLE 14-Z MAIN SHAFT ARBRE DE BOIT.PRIM	MX 1
2	545.33.102.000	ANTRIEBSWELLE 13-Z MAIN SHAFT ARBRE DE BOITE PR.	ENDURO 1
6	543.33.106.000	LOSRAD 2.GANG 16-Z 2ND GEAR MAINSHAFT PIGNON 2E/16D	MX 1
6	544.33.506.000	LOSRAD 2.GANG 16-Z 2ND GEAR-MAINSHAFT PIGNON 2E/16D	ENDURO 1
7	543.33.107.711	SCHIEBERAD 3./5.G.18/22-Z 3RD/5TH GEAR MAIN. PIGNON 3E/5E	MX 1
7	544.33.507.000	SCHIEBERAD 3./5.G.17/26-Z END. 3RD/5TH GEAR MAINH PIGN.DE 3E ET 5E	1
10	543.33.110.000	LOSRAD 4.GANG 20-Z 4TH GEAR MAINSHAFT PIGNON 4E/20D	1
19	510.33.019.100	ANLAUFRING THRUST WASHER RONDELLE CRANTEE	1
20	510.33.020.100	ANLAUFRING THRUST WASHER RONDELLE CRANTEE	1
30	560.33.030.000	ANLAUFSCHIEBE 17,2X30X1 THRUST WASHER RONDELLE	1
90	520.33.090.100	SPRENGRING SW25 CIRCLIP EPINGLE	1
96	520.33.096.000	SPRENGRING WA985 CIRCLIP EPINGLE	1

X = NACH BEDARF / AS REQUIRED / SUIVANT LES BESOINS

87-545.33.2

GETRIEBE I 250\*87  
TRANSMISSION I  
TRANSMISSION I

BILD FIG. FIG.	TEILENUMMER PART NUMBER REF.	BEZEICHNUNG DESCRIPTION DENOMINATION	STK. QTY. QTE.
99	520.33.099.000	NADELKÄFIG K21X25X13 GETEILT NEEDLE CAGE CAGE A AIGUILLES	2
100	0625 201029	RILLENKUGELLAGER 201029 C3 KSE BALL BEARING ROULEMENT	1
101	543.33.093.000	NADELHÜLSE 17X26X9,5 NEEDLE CAGE ROUL. AIGUILLES	1

X\* = NACH BEDARF / AS REQUIRED / SUIVANT LES BESOINS



ORIGINAL  
SPARE PARTS

87-545.33.3

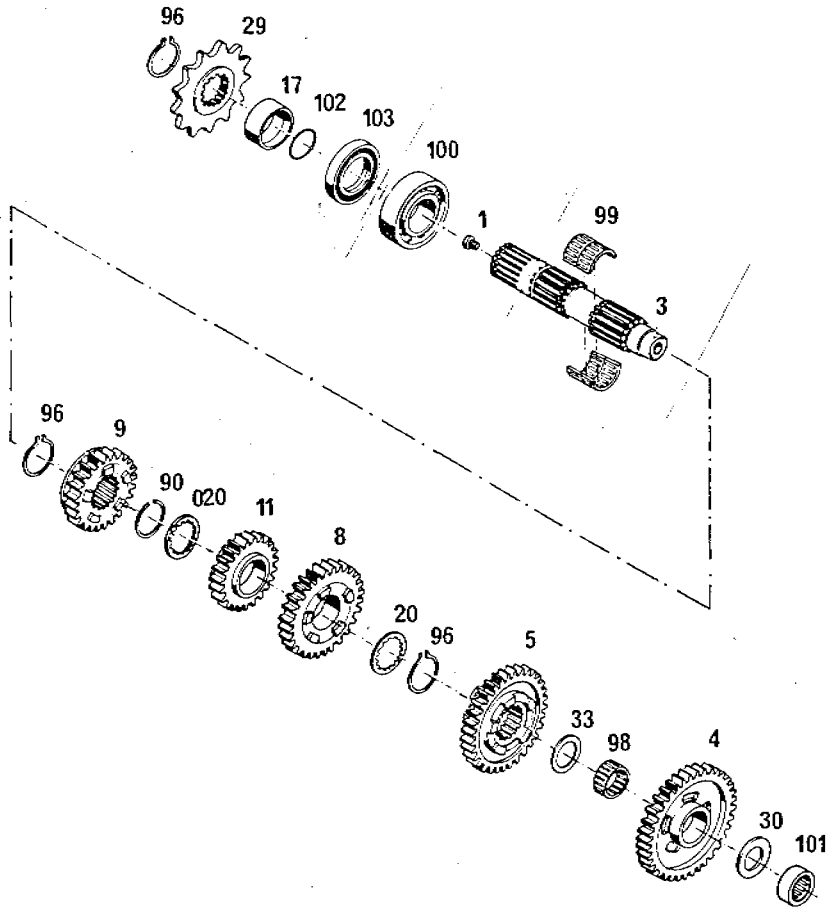

87-545.33.3

GETRIEBE II 250\*87  
TRANSMISSION II  
TRANSMISSION II

BILD FIG. FIG.	TEILENUMMER PART NUMBER REF.	BEZEICHNUNG DESCRIPTION DENOMINATION	STK. QTY. QTE.
1	541.33.001.000	VERSCHLUSSPFROPFEN PLUG COUVERCLE	??? 1
3	543.33.103.000	ABTRIEBSWELLE COUNTER SHAFT ARBRE SECONDAIRE	1
4	543.33.204.000	LOS RAD 1.GANG 28-Z 1ST GEAR COUNTERS. PIGNON 1E/28D	MX 1
4	544.33.504.000	LOS RAD 1.GANG 31-Z 2ND GEAR MAINSHAFT ALBERO PRINCIPALE	ENDURO 1
5	543.33.105.000	SCHIEBERAD 2.GANG 26-Z 2ND GEAR COUNTERS. PIGNON 2E/26D	MX 1
5	544.33.505.000	SCHIEBERAD 2.GANG 28-Z 2ND GEAR-COUNTERSH PIGN.2E ARBRE SEC.	ENDURO 1
8	543.33.108.000	LOS RAD 3.GANG 24-Z 3RD GEAR COUNTERS. PIGNON 3E/24D	MX 1
8	543.33.508.000	LOS RAD 3.GANG 24-Z 3RD GEAR COUNTERS. PIGNON 3E/24D	ENDURO 1
9	543.33.109.000	SCHIEBERAD 4.GANG 22-Z 4TH GEAR COUNTERS. PIGNON 4E/22D	1
11	543.33.111.000	LOS RAD 5.GANG 21-Z 5TH GEAR COUNTERS. PIGNON 5E/21D	MX 1
11	544.33.511.000	LOS RAD 5.GANG 22-Z 5TH GEAR-COUNTERSH PIGN.5E ARBRE SEC.	ENDURO 1
17	560.33.017.000	DISTANZBÜCHSE 25X32X13,7 SPACER ENTRETOISE	1

X = NACH BEDARF / AS REQUIRED / SUIVANT LES BESOINS

87-545.33.3

GETRIEBE II 250\*87  
TRANSMISSION II  
TRANSMISSION II

BILD FIG. FIG.	TEILENUMMER PART NUMBER REF.	BEZEICHNUNG DESCRIPTION DENOMINATION	STK. QTY. QTE.
20	510.33.020.100	ANLAUFRING THRUST WASHER RONDELLE CRANTEE	1
020	510.33.020.200	ANLAUFRING THRUST WASHER BAGUE	1
29	500.33.029.013	KETTENRAD 5/8X1/4" 13-Z SPROCKET 13-T PIGN. SORT BTE13D  MX	1
29	500.33.029.014	KETTENRAD 5/8X1/4" 14-Z SPROCKET 14-T PIGN. SORT. BTE14D  ENDURO	1
30	560.33.030.000	ANLAUFSCHLEIBE 17,2X30X1 THRUST WASHER RONDELLE	1
33	500.33.033.000	ANLAUFSCHLEIBE 20,2X27,5X1 THRUST WASHER RONDELLE CRANTEE	1
90	520.33.090.100	SPRENGRING SW25 CIRCLIP EPINGLE	1
96	520.33.096.000	SPRENGRING WA985 CIRCLIP EPINGLE	3
98	520.33.098.000	NADELKÄFIG K20X24X13 NEEDLE CAGE CAGE A AIGUILLES	1
99	520.33.099.000	NADELKÄFIG K21X25X13 GETEILT NEEDLE CAGE CAGE A AIGUILLES	2
100	0625 062058	RILLENKUGELLAGER 6205 TVH C3 BEARING ROULEMENT	1

X = NACH BEDARF / AS REQUIRED / SUIVANT LES BESOINS

87-545.33.3

GETRIEBE II 250\*87  
TRANSMISSION II  
TRANSMISSION II

BILD FIG. FIG.	TEILENUMMER PART NUMBER REF.	BEZEICHNUNG DESCRIPTION DENOMINATION	STK. QTY. QTE.
101	543.33.093.000	NADELHÜLSE 17X26X9,5 NEEDLE CAGE ROUL.AIGUILLES	1
102	0770 020220	O-RING 2-022 1,78X25,12X28,68 O-RING JOINT TOR. 2-022	1
103	0760 324770	WELLENDICHTRING 32X47X78 SEAL RING JOINT SPY	1

X = NACH BEDARF / AS REQUIRED / SUIVANT LES BESOINS





ORIGINAL  
SPARE PARTS

87-545.34.1

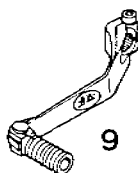
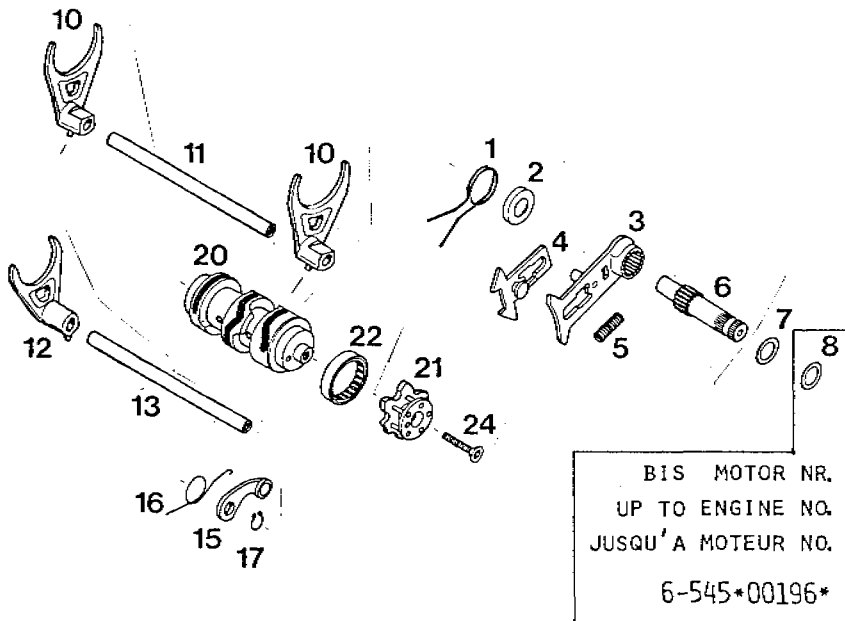

87-545.34.1

SCHALTUNG 250\*87  
SHIFTING MECHANISM  
MECH.DE SELECTION

BILD FIG. FIG.	TEILENUMMER PART NUMBER REF.	BEZEICHNUNG DESCRIPTION DENOMINATION	STK. QTY. QTE.
1	565.34.014.200	RÜCKHOLFEDER SPRING RESSORT	1
2	565.34.020.000	ABDECKRING COVER RING	1
3	565.34.007.200	SCHALTSTÜCK SHIFTING QUADRANT MECHAN.DE COMMANDE	1
4	565.34.008.200	GLEITBLECH SLIDING COMPONENT	1
5	565.34.013.100	SPANNFEDER SPRING RESSORT	1
6	565.34.005.100	SCHALTWELLE SHIFTING SHAFT ARBRE DE SELECT.	1
7	490.33.031.100	ANLAUFSCHIEBE 14,3X20X1,5 THRUST WASHER RONDELLE	1
8	490.33.031.000	ANLAUFSCHIEBE 14,3X20X1 THRUST WASHER RONDELLE	X
9	565.34.022.000	SCHALTHEBEL ALU SHIFTING LEVER SELECTEUR	1
10	541.34.018.000	SCHALTGABEL 1./3.UND 5.GANG SHIFTG.FORK 1./3.G GUIDE-FOURCH.1./3.	2
11	543.34.017.000	SCHALTSCHIENE 110 MM SHIFTING ROD AXE DE FOURCH.	1
12	541.34.019.000	SCHALTGABEL 2./4.G SHIFTG.FORK 2./4.G GUIDE-FOURCH.2E/4E	1

X = NACH BEDARF / AS REQUIRED / SUIVANT LES BESOINS

87-545.34.1

SCHALTUNG 250\*67  
SHIFTING MECHANISM  
MECH.DE SELECTION

BILD FIG. FIG.	TEILENUMMER PART NUMBER REF.	BEZEICHNUNG DESCRIPTION DENOMINATION	STK. QTY. QTE.
13	545.34.017.000	SCHALTSCHIENE 91 MM SHIFTING ROD AXE DE FOURCH.	1
15	565.34.024.044	ARRETIERHEBEL KPL. LOCATING LEVER CPL BRAS DE VEROUILL.	1
16	545.34.023.000	ARRETIERHEBELFEDER SPRING RESSORT	1
17	0471 100010	SEEGERRING A10X1 CIRCLIP CIRCLIPS	1
20	545.34.012.000	SCHALTWÄLZE 5-GANG SHIFTING DRUM FEUILLE DE VIG.SEL	1
21	545.34.015.044	SCHALTARRETIERUNG LOCATING DRUM	1
22	501.34.026.000	NADELHÜLSE 30X38X7,5 NEEDLE CAGE ROUL.AIGUILLES	1
24	565.34.016.000	SENKSCHRAUBE M6X30 SELBSTSICH. COUNTERSUNK SCREW VIS	1

X = NACH BEDARF / AS REQUIRED / SUIVANT LES BESOINS

**KTM**ORIGINAL  
SPARE PARTS

87-545.35.1

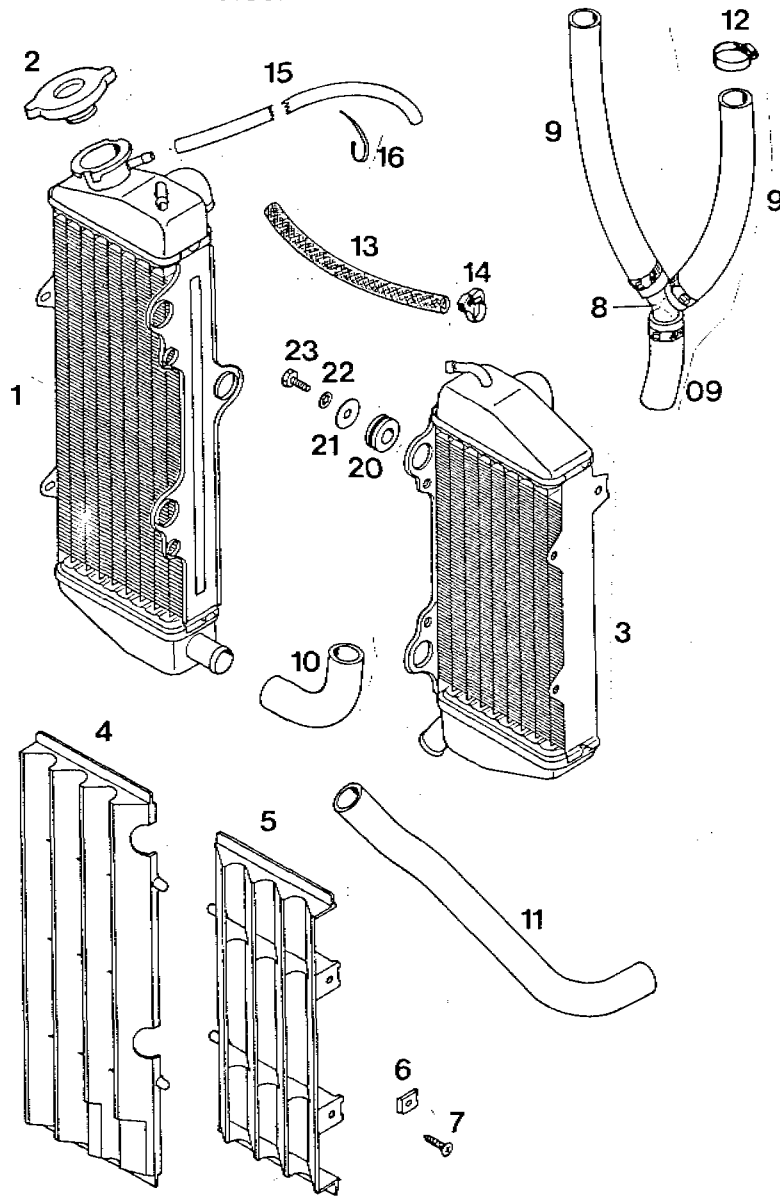

87-545.35.1

KÜHLSYSTEM 250\*87  
COOLING SYSTEM  
REFROIDISSEMENT

BILD FIG. FIG.	TEILENUMMER PART NUMBER REF.	BEZEICHNUNG DESCRIPTION DENOMINATION	STK. QTY. QTE.
1	545.35.008.000	KÜHLER RECHTS (4.5036) RADIATOR R/S RADIATEUR DROIT	1
2	490.35.016.000	KÜHLERVERSCHLUSS RADIATOR CAP	1
3	545.35.007.000	KÜHLER LINKS (4.5035) RADIATOR L/S RADIATEUR GAUCHE	1
4	545.35.134.000	KÜHLERSCHUTZ RECHTS LANG PROTECTOR R/S	1
5	545.35.034.000	KÜHLERSCHUTZ LINKS KURZ PROTECTOR L/S	1
6	502.35.033.000	KLIPS-MUTTERNHALTER M5 KP 142 SNAP NUT PLAQU.POUR VIS	4
7	0983 480223	LI.SENKBL.SCHR.DIN7983-B4,8X22 SHEET MET.SCREW VIS	4
8	565.35.026.000	Y-STÜCK Y-CONNECTOR	1
9	565.35.025.001	KÜHLERSCHLAUCH 18X25 PER METER 0,46 RADIATOR HOSE TUYAU	
09	565.35.027.050	FORMSCHLAUCH 18 X 3 MM PREF.RADIATOR HOSE TUYEAU	1
10	565.35.027.000	FORMSCHLAUCH 18X24-90GRAD RADIATOR HOSE TUYAU	1
11	545.35.025.000	FORMSCHLAUCH 18X25 KÜHLER-WAPU PREF.RAD.HOSE TUYEAU	1
12	100.01.020.000	SCHLAUCHBINDER A2 CLAMP COLLIER	10

X = NACH BEDARF / AS REQUIRED / SUIVANT LES BESOINS

87-545.35.1

KÜHLSYSTEM 250\*87  
COOLING SYSTEM  
REFROIDISSEMENT

BILD FIG. FIG.	TEILENUMMER PART NUMBER REF.	BEZEICHNUNG DESCRIPTION DENOMINATION	STK. QTY. QTE.
13	544.35.024.001	ND-SCHLAUCH ID 7,5 HOSE	0,18
14	544.35.023.100	PVC-SCELLE NR.4 CLAMP	2
15	550.07.016.001	SCHLAUCH 6X10 PER METER FUEL LINE DIURITE	0,45
16	440.11.076.155	KABELBAND 155 MM PLASTIC BAND REF. DE REMPL.	X
20	410.01.052.000	KABELTÜLLE (INNENDURCHM 11MM) RUBBER SLEEVE CACHE CABLE	6
21	510.06.097.000	SCHEIBE 6,4X22 WASHER RONDELLE	6
22	0797 060003	ZAHNSCHEIBE DIN6797-J6,4 LOCK WASHER RONDELLE	6
23	0933 060163	SK-SCHRAUBE DIN933-M6X16 HEX HEAD SCREW VIS H DIN 933	6

X = NACH BEDARF / AS REQUIRED / SUIVANT LES BESOINS

HOLZGABEL  
SELBSTGEFERTIGT  
WOODEN FORK PLATE  
HOME MADE

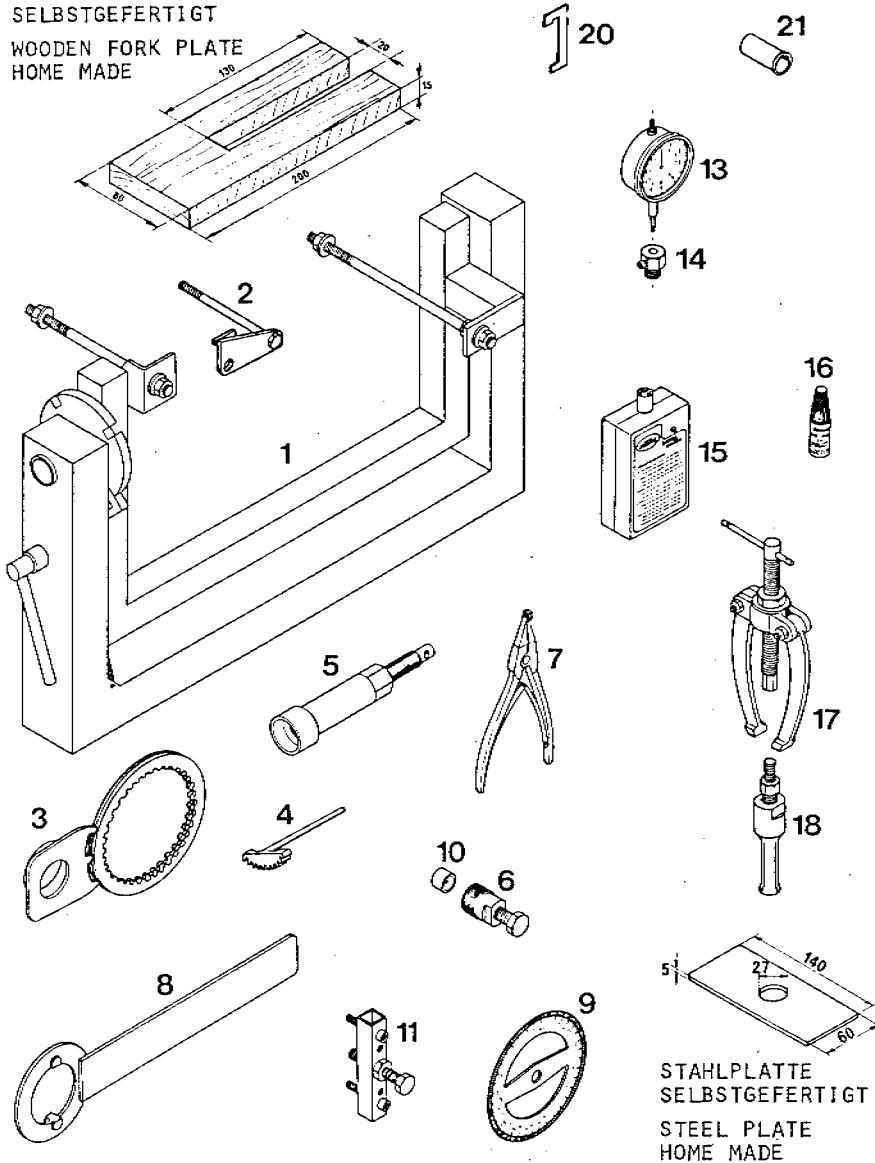

STAHLPLATTE  
SELBSTGEFERTIGT  
STEEL PLATE  
HOME MADE

BILD FIG. FIG.	TEILENUMMER PART NUMBER REF.	BEZEICHNUNG DESCRIPTION DENOMINATION	STK. QTY. QTE.
1	560.12.001.000	AUFSPANNBOCK REPAIR STAND CHEVALET	1
2	543.12.001.050	MOTORHALTER ENG.MOUNT BRACKET	1
3	545.12.003.000	KUPPLUNGSHALTER 250*87 CLUTCH HOLDER	1
4	560.12.004.000	ZAHNRADSEGMENT GEAR WHEEL SEGMENT OUT.SP.PIGN.VIL.	1
5	544.12.008.000	EINZIEHVORRICHTUNG F.KURBELW. PULLING FIXTURE	1
6	6 276 807	MAGNETABZIEHER PULLER F. FLYWHEEL ARRACHE - VOLANT	1
7	510.12.011.000	SEEGERRINGZANGE VERKEHRT SPEC.CIRCLIP PLIER PINCE A CIRCLIPS	1
8	544.12.012.000	HALTESCHLÜSSEL F.SCHWUNGRAD HOLD.SPANNER FLYWH	1
9	510.12.014.000	GRÄDSCHLEIBE TIMING DEGREE DISC DISQUE GRADUE	1
10	510.12.016.000	SCHUTZKAPPE PROTECTION CAP COIFFE DE PROTECT.	1
11	543.12.021.000	ABZIEHER F.PRIMÄRZAHNRAD PRIM.GEAR EXTRACTO	1
13	501.12.013.000	MESSUHR 0-10 MM DIAL GAUGE	1
14	501.12.030.000	MESSUHRHALTER DIAL GAUGE SUPPORT	1
15	544.12.040.000	ZÜNDEINSTELLGERÄT CONTROL BOX F.DCI	1

X = NACH BEDARF / AS REQUIRED / SUIVANT LES BESOINS

87-545.12.1

SPEZIALWERKZEUGE 250\*87  
SPECIAL TOOLS  
OUTILS SPECIAUX

BILD FIG. FIG.	TEILENUMMER PART NUMBER REF.	BEZEICHNUNG DESCRIPTION DENOMINATION	STK. QTY. QTE.
16	6 899 786	LOCTITE BLAU 242 LOCTITE BLUE LOCTITE BLEU	1
17	151.12.017.000	LAGERAUSZIEHER BEARING EXTRACTOR	1
18	151.12.018.100	EINSATZ 18-23 MM INTERN.BEAR.PULLER	1
20	545.12.022.000	HAKENLEHRE ADJUSTING GAUGE	1
21	565.12.005.014	FÜHRUNGSHÜLSE 14MM (F.SIMMERR) GUIDE-SLEEVE BAGUE DE MONTAGE	2

X = NACH BEDARF / AS REQUIRED / SUIVANT LES BESOINS